御 所 市 全 図　1

令和三年三月作成

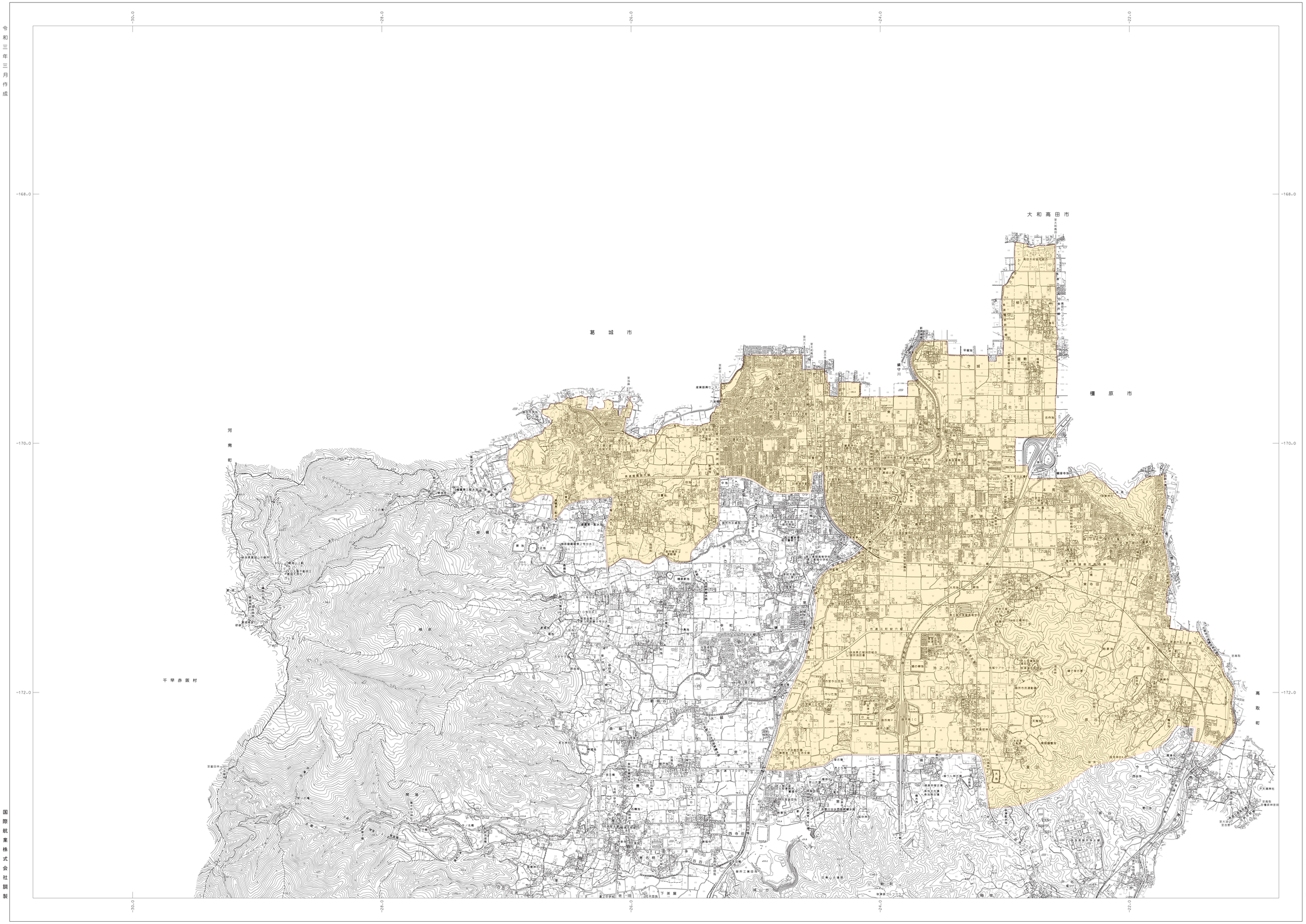

行政区画

記号

△ 三角点
□ 水準点
・ 標高点
建物
無壁舎
製うろう建物
製うろう無壁舎
真幅道路
狭路
徒歩道
建設中の道路
歩道・分離帯
橋梁
雪よけ等の部
普通鉄道
特殊軌道
索道
スケッチ
ダム附属物
トンネル
洞門・覆道内部
雪よけ等の部
送電線
都道府
郡・市区町村区界
町・村区内区界
区域界
へいかき

神社
寺院
キリスト教会
学校
病院
交番
消防署
郵便局
工業用井
変電所
発電所
火葬場
揚水ポンプ場
公民館
銀行
職業安定所
幼稚園
保育所
協同組合
高塔
電波塔
石碑
記念碑
立像・胸像
独立樹
記念樹
煙突
タンク
坑口
材料置場
太陽光発電施設
植生界
崩壊地界
畑
水田
桑畑
果樹園
芝地
その他の樹木畑
広葉樹林
針葉樹林
竹林
荒地・湿地
砂れき地

道路橋
透過水制
水門
被覆
切取部・盛土部

「平面直角座標値は、世界測地系に対応する。」

国際航業株式会社調製

御所市

1　令和元年5月撮影
2　令和3年3月測図の1：2500を縮小編集したものである。

座標系　第VI系
等高線間隔　10m

1:10,000

0 250 500 1000 1500 2000 2500m

この測量成果は、国土地理院長の助言を受けて得たものである。
（助言番号）令２近公 第２２７号