

認 第 7 号

令和4年度

御所市水道事業会計決算書

自 令和4年4月 1日

至 令和5年3月31日

御所市水道局

目 次

1. 令和4年度 御所市水道事業決算報告書	2
(1) 令和4年度 御所市水道事業会計予算決算対照表	2
2. 令和4年度 御所市水道事業損益計算書	6
3. 令和4年度 御所市水道事業剰余金計算書	7
4. 令和4年度 御所市水道事業剰余金処分計算書(案)	7
5. 令和4年度 御所市水道事業貸借対照表	9
6. 令和4年度 御所市水道事業キャッシュ・フロー計算書	11
7. 注記	12
8. 附属明細書	
(1) 令和4年度 御所市水道事業会計収益の収支明細書	14
(2) 令和4年度 御所市水道事業会計資本の収支明細書	18
(3) 令和4年度 御所市水道事業会計固定資産明細書	19
(4) 令和4年度 御所市水道事業会計企業債明細書	21

1. 令和4年度 御所市水道事業決算報告書

(1) 令和4年度 御所市水道事業会計予算決算対照表

収益的収入及び支出

収 入

区 分	予 算		
	当初予算額	補正予算額	地方公営企業法第24条第3項 支出額に係る財源充当額
第1款 上水道事業収益	794,158,000	2,981,000	
第1項 営業収益	655,007,000	△ 111,587,000	
第2項 営業外収益	139,151,000	114,568,000	
第3項 特別利益	0	0	

支 出

区 分	予 算				
	当初予算額	補正予算額	予備費 支出額	流用 増減額	地方公営 企業法第 24条第3項 の規定に よる支出額
第1款 上水道事業費用	929,978,000	1,652,000	0	0	0
第1項 営業費用	883,379,000	1,713,000	0	0	0
第2項 営業外費用	43,599,000	△ 61,000	0	0	0
第3項 特別損失	1,000,000	0	0	0	0
第4項 予備費	2,000,000	0	0	0	0

(消費税及び地方消費税込み) (単位:円)

額		合 計	決 算 額	予算額に比べ 決算額の増減	備 考 (決算額中の 仮受消費税及び 地方消費税)
の規定による					
0		797,139,000	789,026,760	△ 8,112,240	(50,329,960)
0		543,420,000	535,121,798	△ 8,298,202	(47,783,900)
0		253,719,000	253,554,962	△ 164,038	(2,514,242)
0	0		350,000	350,000	(31,818)

(消費税及び地方消費税込み) (単位:円)

額			決 算 額	地方公営 企業法第 26条第2 項の規定 による 繰越額	不用額	備 考 (決算額中の 仮払消費税及び 地方消費税)
小 計	地方公営 企業法第 26条第2項 の規定に よる繰越額	合 計				
931,630,000	0	931,630,000	878,979,755	0	52,650,245	(42,434,570)
885,092,000	0	885,092,000	849,976,830	0	35,115,170	(42,420,175)
43,538,000	0	43,538,000	28,626,218	0	14,911,782	0
1,000,000	0	1,000,000	376,707	0	623,293	(14,395)
2,000,000	0	2,000,000	0	0	2,000,000	0

資本的収入及び支出

収 入

区 分	予 算 額				
	当初予算額	補正予算額	小 計	地方公営企業法 第26条の規定に よる繰越額に係 る財源充当額	継続費通次繰 係る財源充当
第1款 上水道資本的収入	408,463,000	0	408,463,000	1,400,000	
第1項 企 業 債	257,000,000	0	257,000,000	1,400,000	
第2項 負 担 金	61,633,000	0	61,633,000	0	
第3項 固定資産売却代	0	0	0	0	
第4項 補 助 金	89,830,000	0	89,830,000	0	

支 出

区 分	予 算 額				
	当初予算額	補正予算額	流 用 増 減 額	小 計	地 方 公 営 企 業 法 第 26 条 第 1 項 の 規 定 に よ る 繰 越 額
第1款 上水道資本的支出	519,019,000	111,000	0	519,130,000	24,241,800
第1項 建設改良費	292,027,000	111,000	0	292,138,000	1,569,700
第2項 配水施設費	66,076,000	0	0	66,076,000	22,672,100
第3項 企業債償還金	158,916,000	0	0	158,916,000	0
第4項 その他資本支出	0	0	0	0	0
第5項 予 備 費	2,000,000	0	0	2,000,000	0

資本的収入額が資本的支出額に対して不足する額 139,079,743 円は、当年度消費税及び地方及び利益使用額 86,085,685 円で補填した。

(消費税及び地方消費税込み) (単位:円)

越額に額	合計	決算額	予算額に比べ 決算額の増減	備考
				(決算額中の仮受消費税及び地方消費税)
0	409,863,000	328,930,694	△ 80,932,306	0
0	258,400,000	178,800,000	△ 79,600,000	0 (繰越額に係る財源充当額6,300,000)
0	61,633,000	60,405,300	△ 1,227,700	0
0	0	0	0	0
0	89,830,000	89,725,394	△ 104,606	0

(消費税及び地方消費税込み) (単位:円)

継続費 通次 繰越額	合計	決算額	翌年度繰越		不用額	備考 (決算額中の仮払消費税 及び地方消費税)
			地方公営 企業法第 26条第1 項の規定 による繰 越額	継続費 通次 繰越額		
0	543,371,800	468,010,437	45,390,400	0	45,390,400	27,970,963 △ 26,711,344
0	293,707,700	285,781,719	8,189,500	0	8,189,500	△ 263,519 △ 24,591,844
0	88,748,100	23,314,500	37,200,900	0	37,200,900	28,232,700 △ 2,119,500
0	158,916,000	158,914,218	0	0	0	1,782 0
0	0	0	0	0	0	0
0	2,000,000	0	0	0	0	2,000,000 0

消費税資本的収支調整額 15,162,504 円、当年度分損益勘定留保資金 37,831,554 円

経理の状況

2. 令和4年度 御所市水道事業損益計算書

(令和4年4月1日から令和5年3月31日まで)

(消費税及び地方消費税抜き) (単位:円)

1. 営業収益			
(1) 給水収益	454,777,988		
(2) 受託工事収益	319,558		
(3) その他営業収益	<u>32,240,352</u>	487,337,898	
2. 営業費用			
(1) 原水及び浄水費	338,010,540		
(2) 配水及び給水費	55,061,417		
(3) 受託給水工事費	0		
(4) 総係費	144,787,204		
(5) 減価償却費	269,697,494		
(6) 資産減耗費	0		
(7) その他営業費用	<u>0</u>	<u>807,556,655</u>	
営業利益			△ 320,218,757
3. 営業外収益			
(1) 受取利息	25,933		
(2) 補助金	124,076,537		
(3) 長期前受金戻入	126,663,167		
(4) 雑収益	<u>275,083</u>	251,040,720	
4. 営業外費用			
(1) 支払利子及び企業債取扱諸費	28,378,669		
(2) その他雑支出	<u>7,601,937</u>	<u>35,980,606</u>	<u>215,060,114</u>
経常利益			△ 105,158,643
5. 特別利益			
(1) 固定資産売却益	318,182		
(2) 過年度損益修正益	<u>0</u>	318,182	
6. 特別損失			
(1) 固定資産売却損	217,277		
(2) 過年度損益修正損	145,035		
(3) その他特別損失	<u>0</u>	<u>362,312</u>	<u>△ 44,130</u>
当年度純利益			△ 105,202,773
前年度繰越利益剰余金			<u>288,445,768</u>
当年度未処分利益剰余金			<u><u>183,242,995</u></u>

3. 令和4年度 御所市水道事業剰余金計算書

(令和4年4月1日から令和5年3月31日まで)

	資本金	剰余			
		資本剰余			
		工事負担金	受贈財産 評価額	寄附金	補助金
前年度末残高	1,498,762,158	162,695,510	0	0	3,135,903
前年度処分額	0	0	0	0	0
議会の議決による処分額	0	0	0	0	0
減債積立金の積立	0	0	0	0	0
資本金の組入	0	0	0	0	0
処分後残高	1,498,762,158	162,695,510	0	0	3,135,903
当年度変動額	0	0	0	0	0
減債積立金からの組入	0	0	0	0	0
当年度純利益	0	0	0	0	0
当年度末残高	1,498,762,158	162,695,510	0	0	3,135,903

4. 令和4年度 御所市水道事業剰余金処分計算書 (案)

	資本金	資本剰余金
当年度末残高	1,498,762,158	165,831,413
議会の議決による処分額	0	△ 165,831,413
繰越利益剰余金への振替	0	△ 165,831,413
減債積立金の積立	0	0
資本金の組入	0	0
処分後残高	1,498,762,158	0

(消費税及び地方消費税抜き) (単位:円)

余 金					資本合計
金	利 益 剰 余 金				
資本剰余金 合計	減債 積立金	建設改良 積立金	未処分利益 剰余金	利益剰余金 合計	
165,831,413	8,000,000	8,000,000	288,445,768	304,445,768	1,969,039,339
0	0	0	0	0	0
0	0	0	0	0	0
0	0	0	0	0	0
0	0	0	0	0	0
165,831,413	8,000,000	8,000,000	(繰越利益剰余金) 288,445,768	304,445,768	1,969,039,339
0	0	0	△ 105,202,773	△ 105,202,773	△ 105,202,773
0	0	0	0	0	0
0	0	0	△ 105,202,773	△ 105,202,773	△ 105,202,773
165,831,413	8,000,000	8,000,000	(当年度未処分利益剰余金) 183,242,995	199,242,995	1,863,836,566

(消費税及び地方消費税抜き) (単位:円)

未処分利益剰余金
183,242,995
165,831,413
165,831,413
0
0
(繰越利益剰余金) 349,074,408

5. 令和4年度 御所市水道事業貸借対照表

(令和5年3月31日)

(資産の部)

(消費税及び地方消費税抜き) (単位:円)

1. 固定資産

(1) 有形固定資産

(イ) 土	地		297,356,581
(ロ) 建	物	434,279,520	
	減価償却累計額	<u>△ 132,854,188</u>	301,425,332
(ハ) 構	築物	11,251,599,706	
	減価償却累計額	<u>△ 5,382,851,450</u>	5,868,748,256
(ニ) 機	械及び装置	802,927,146	
	減価償却累計額	<u>△ 646,757,249</u>	156,169,897
(ホ) 車	両運搬具	20,644,030	
	減価償却累計額	<u>△ 19,830,379</u>	813,651
(ヘ) 工	具器具及び備品	37,309,817	
	減価償却累計額	<u>△ 35,711,302</u>	1,598,515
(ト) そ	の他有形固定資産	3,900,000	
	減価償却累計額	<u>△ 3,705,000</u>	<u>195,000</u>

有形固定資産合計

6,626,307,232

2. 流動資産

(1) 現	金預金		285,453,590
(2) 未	収金		
(イ) 営	業未収金	135,445,148	
(ロ) 営	業外未収金	9,024,197	
(ハ) そ	の他未収金	0	
(ニ) 貸	倒引当金	<u>△ 1,191,286</u>	143,278,059
(3) 貯	蔵品		10,501,544
(4) 前	払金		6,607,290
(5) そ	の他流動資産		<u>0</u>

流動資産合計

445,840,483

資 産 合 計

7,072,147,715

(負債の部)

(消費税及び地方消費税抜き) (単位:円)

3. 固定負債

(1) 企業債

(イ) 建設改良費等の財源に充てるための企業債

1,903,746,057

(2) 引当金

126,864,962

(3) その他固定負債

(イ) 預り金

150,000

固定負債合計

2,030,761,019

4. 流動負債

(1) 企業債

(イ) 建設改良費等の財源に充てるための企業債

158,064,286

(2) 未払金

93,121,033

(3) 未払費用

0

(4) 前受金

1,114,390

(5) 預り金

53,072

(6) 引当金

17,167,078

(7) その他流動負債

10,500,375

流動負債合計

280,020,234

5. 繰延収益

(1) 長期前受金

5,961,752,194

(2) 長期前受金収益化累計額

△ 3,064,222,298

繰延収益合計

2,897,529,896

負債合計

5,208,311,149

(資本の部)

6. 資本金

1,498,762,158

7. 剰余金

(1) 資本剰余金

(イ) 工事負担金

162,695,510

(ロ) 補助金

3,135,903

165,831,413

(2) 利益剰余金

(イ) 減債積立金

8,000,000

(ロ) 建設改良積立金

8,000,000

(ハ) 当年度未処分利益剰余金

183,242,995

199,242,995

剰余金合計

365,074,408

資本合計

1,863,836,566

負債・資本合計

7,072,147,715

6. 令和4年度 御所市水道事業キャッシュ・フロー計算書

(令和4年4月1日から令和5年3月31日まで)

(単位：円)

1 業務活動によるキャッシュ・フロー	
当期純利益	△ 105,202,773
減価償却費	269,697,494
引当金の増減額 (△は減少)	△ 8,172,400
長期前受金戻入額	△ 126,663,167
受取利息及び受取配当金	△ 25,933
支払利息	28,378,669
固定資産除却損	217,277
未収金の増減額 (△は増加)	△ 6,760,652
未払金の増減額 (△は減少)	△ 39,160,348
棚卸資産の増減額 (△は増加)	1,580,944
前払金の増減額 (△は増加)	△ 1,633,310
前受金の増減額 (△は減少)	△ 1,801,000
預り金の増減額 (△は減少)	20,182
その他流動資産増減額 (△は増加)	0
その他流動負債増減額 (△は減少)	△ 418,555
小計	10,056,428
利息及び配当金の受取額	25,933
利息の支払額	△ 28,378,669
業務活動によるキャッシュ・フロー	△ 18,296,308
2 投資活動によるキャッシュ・フロー	
有形固定資産の取得による支出	△ 282,384,877
国庫補助金等による収入	89,017,545
一般会計又は他の特別会計からの繰入金による収入	49,564,309
投資活動によるキャッシュ・フロー	△ 143,803,023
3 財務活動によるキャッシュ・フロー	
建設改良企業債による収入	178,800,000
建設改良企業債の償還による支出	△ 158,914,218
他会計からの出資による収入	0
財務活動によるキャッシュ・フロー	19,885,782
資金に係る換算差額	
資金増加額 (又は減少額)	△ 142,213,549
資金期首残高	427,667,139
資金期末残高	285,453,590

7. 注記

1 重要な会計方針に係る事項

(1) 棚卸資産の評価基準及び評価方法

先入先出法によるものとする。

(2) 有形固定資産の減価償却の方法

・定額法とする。	
・主な耐用年数	
建物	24年～50年
構築物	10年～60年
機械及び装置	8年～15年
車両運搬具	4年～5年
工具・器具及び備品	3年～5年

(3) 引当金の計上方法

(イ) 退職給付引当金

職員の退職手当の支給に備えるため、当事業年度末における退職手当の要支給額に相当する額のうち、「市長部局との人事交流に伴う退職給付費の支給に関する要項」に基づき、一般会計が負担すると見込まれる金額を除く額を計上している。

(ロ) 賞与引当金

職員の期末手当、勤勉手当の支給、及びそれらに係る法定福利費の支出に備えるため、事業年度中における支給見込額に基づき、当事業年度の負担に属する額を計上している。

(ハ) 貸倒引当金

債権の不納欠損による損失に備えるため、回収不能見込額を計上している。

(4) 消費税等の会計処理

消費税及び地方消費税の会計処理は税抜き処理によっている。

(5) 企業債の償還に係る他会計の負担

(イ) 一般会計から繰入金を受ける理由

御所市水道会計繰出金に関する協定書に基づき、毎年度一般会計から繰り入れる。

(ロ) (イ)に基づき繰り入れる金額

貸借対照表に計上されている企業債(当該事業年度の末日の翌日から起算して1年以内に償還予定のものも含む)の内、一般会計が負担すると見込まれる額は500,969千円である。

2 リース契約により使用する固定資産

(1) リース資産に係る経過措置

所有権移転外ファイナンス・リース取引については、通常の賃貸借取引に係る方法に準じた会計処理によっている。

(2) 所有権移転外ファイナンス・リース取引に係る未経過リース料相当額

1年内	7,300,260 円
1年超	12,789,260 円
計	20,089,520 円

3 その他の注記

(1) 引当金の取り崩し

(イ) 退職給付引当金の取り崩し

令和4年度において、退職手当として20,514,185円を支給することとなったため、退職給付引当金20,514,185円を取り崩した。

(ロ) 賞与引当金の取り崩し

令和4年度6月において、期末手当、勤勉手当及び法定福利費として12,238,641円を支給することとなったため、令和3年度12月分から3月分として賞与引当金8,159,093円を取り崩した。

(ハ) 貸倒引当金の取り崩し

令和4年度において、未収給水収益等1,587,624円を不納欠損金処理するため、貸倒引当金1,587,624円を取り崩した。

(2) リース会計に関する経過措置

リース取引開始日が令和4年以前のリース取引については、引き続き通常の賃貸借取引に係る方法に準じた会計処理によっている。

附属明細書

(1) 令和4年度 御所市水道事業会計収益の収支明細書

収 益

(消費税及び地方消費税抜き) (単位:円)

款	項	目	節	金額	備考
上水道事業	収益			738,696,800	
	営業	収益		487,337,898	
		給水	収益	454,777,988	
			水道料金	454,777,988	
		受託	工事収益	319,558	
			給水工事収入	319,558	
		その他	営業収益	32,240,352	
			手数料	13,704,215	
			給水分担金	11,402,637	
			他会計負担金	7,133,500	
	営業外	収益		251,040,720	
		受取	利息	25,933	
			預金利息	25,933	
		他会計	補助金	124,076,537	
			他会計補助金	124,076,537	
		雑	収益	275,083	
			不用品売却代	0	
			その他雑収入	275,083	
			協力金	0	
		長期前	受金戻入額	126,663,167	
			長期前受金戻入額	126,663,167	
	特別	利益		318,182	
		固定	資産売却益	318,182	
			固定資産売却益	318,182	
		過	年度損益修正益	0	
			過年度損益修正益	0	
		合	計	738,696,800	

費用

(消費税及び地方消費税抜き) (単位：円)

款	項	目	節	金額	備考
上水道事業費用				843,899,573	
	営業費用			807,556,655	
		原水及び浄水費		338,010,540	
			給料	6,650,700	予算額 7,259千円
			職員手当等	9,169,642	予算額 9,433千円
			報酬	0	
			法定福利費	2,347,689	予算額 2,392千円
			備消耗品費	0	
			報償費	0	
			燃料費	0	
			光熱水費	8,546	
			印刷製本費	0	
			委託料	4,654,443	
			手数料	621,800	
			賃借料	1,924,047	
			修繕費	270,000	
			厚生費	33,600	
			動力費	34,417,703	
			薬品費	2,071,350	
			材料費	519,690	
			補償金	0	
			負担金	772,000	
			受水費	274,549,330	
			公課費	0	
			保険料	0	
		配水及び給水費		55,061,417	
			給料	13,800,900	予算額 13,801千円
			職員手当等	7,876,835	予算額 7,888千円
			報酬	0	
			法定福利費	4,730,990	予算額 4,940千円
			報償費	0	
			備消耗品費	34,428	
			燃料費	280,684	
			光熱水費	243,333	
			印刷製本費	0	
			委託料	6,850,016	
			賃借料	393,750	
			修繕費	2,341,360	
			路面復旧費	3,402,002	
			動力費	8,570,297	
			材料費	6,295,892	
			補償金	0	
			保険料	102,430	
			公課費	138,500	

(消費税及び地方消費税抜き) (単位:円)

款	項	目	節	金額	備考
		受託工事費		0	
			給料	0	予算額 0千円
			職員手当等	0	予算額 0千円
			法定福利費	0	予算額 0千円
			備消耗品費	0	
			燃料費	0	
			印刷製本費	0	
			委託料	0	
			路面復旧費	0	
			修繕費	0	
			材料費	0	
			補償金	0	
			報償費	0	
			保険料	0	
		総係費		144,787,204	
			給料	25,561,800	予算額 27,081千円
			職員手当等	17,232,041	予算額 19,189千円
			報酬	0	
			法定福利費	8,166,828	予算額 9,366千円
			旅費	26,314	
			報償費	0	
			被服費	189,218	
			備消耗品費	1,356,558	
			燃料費	472,846	
			印刷製本費	186,700	
			通信運搬費	2,068,770	
			広告料	0	
			委託料	58,578,765	
			手数料	2,053,245	
			修繕費	5,670,540	
			賃借料	8,237,920	
			補償金	0	
			研修費	0	
			食料費	0	
			交際費	0	
			厚生費	0	
			負担金	135,090	
			公課費	13,800	
			保険料	1,796,769	
			退職給付引当金繰入額	12,040,000	
			雑費	0	
			貸倒引当金繰入額	1,000,000	
		減価償却費		269,697,494	
			有形固定資産 減価償却費	269,697,494	

(消費税及び地方消費税抜き) (単位:円)

款	項	目	節	金額	備考
		資産減耗費		0	
			固定資産除却費	0	
			棚卸資産減耗費	0	
		その他営業費用		0	
			材料売却原価	0	
	営業外費用			35,980,606	
		支払利息及び企業債取扱諸費		28,378,669	
			企業債利息	28,378,669	
			借入金利子	0	
		その他雑支出		7,601,937	
			不用品売却原価	0	
			その他雑支出	7,601,937	
	特別損失			362,312	
		固定資産売却損		217,277	
			固定資産売却損	217,277	
		過年度損益修正損		145,035	
			過年度損益修正損	145,035	
		その他特別損失		0	
			退職給付引当金繰入額	0	
			賞与引当金繰入額	0	
			貸倒引当金繰入額	0	
	合計			843,899,573	

(2) 令和4年度 御所市水道事業会計資本的収支明細書

収 入

(消費税及び地方消費税抜き) (単位:円)

款	項	目	節	金 額	備考
上水道資本的収入				328,930,694	
	企業債			178,800,000	
		企業債		178,800,000	
			上水道事業債	178,800,000	
	負担金			60,405,300	
		負担金		60,405,300	
			配水管工事負担金	60,405,300	
	補助金			89,725,394	
		補助金		89,725,394	
			国庫補助金	37,514,000	
			市補助金	52,211,394	
合 計				328,930,694	

支 出

(消費税及び地方消費税抜き) (単位:円)

款	項	目	節	金 額	備考
上水道資本的支出				441,299,093	
	建設改良費			261,189,875	
		設備改良費		242,851,000	
			原水浄水設備改良費	5,493,000	
			配水給水設備改良費	237,358,000	
		設備新設費		3,000,000	
			原水浄水設備新設費	0	
			配水給水設備新設費	3,000,000	
		固定資産購入費		100,800	
			量水器購入費	100,800	
		事務費		15,238,075	
			給 料	8,066,100	予算額 8,067千円
			職 員 手 当 等	4,473,219	予算額 4,878千円
			法 定 福 利 費	2,698,756	予算額 2,705千円
	配水施設費			21,195,000	
		配水施設費		21,195,000	
			配水施設費	21,195,000	
	企業債償還金			158,914,218	
		企業債償還金		158,914,218	
			上水道事業債	158,914,218	
合 計				441,299,093	

(3) 令和4年度 御所市水道事業会計固定資産明細書

有形固定資産

資産の種類	年度当初	当年度	当年度	年度末
	現在高	増加額	減少額	現在高
土地	297,356,581	0	0	297,356,581
事務所用地	25,238,129	0	0	25,238,129
施設用地	272,118,452	0	0	272,118,452
建物	434,279,520	0	0	434,279,520
事務所用建物	52,080,980	0	0	52,080,980
施設用建物	378,649,540	0	0	378,649,540
その他建物	3,549,000	0	0	3,549,000
構築物	10,969,315,631	282,284,075	0	11,251,599,706
原水及び浄水設備	936,564,729	5,493,000	0	942,057,729
配水及び給水設備	10,003,564,730	276,791,075	0	10,280,355,805
その他構築物	29,186,172	0	0	29,186,172
機械及び装置	802,826,346	100,800	0	802,927,146
電気設備	577,450,080	0	0	577,450,080
内燃設備	941,910	0	0	941,910
ポンプ設備	40,525,217	0	0	40,525,217
塩素滅菌設備	17,674,633	0	0	17,674,633
量水器	11,405,285	100,800	0	11,506,085
その他機械装置	154,829,221	0	0	154,829,221
車両運搬具	26,187,517	2	5,543,489	20,644,030
車両運搬具	26,187,517	2	5,543,489	20,644,030
工具器具及び備品	37,309,817	0	0	37,309,817
工具器具及び備品	37,309,817	0	0	37,309,817
その他有形固定資産	3,900,000	0	0	3,900,000
その他有形固定資産	3,900,000	0	0	3,900,000
合計	12,571,175,412	282,384,877	5,543,489	12,848,016,800

(消費税及び地方消費税抜き) (単位:円)

減 価 償 却 累 計 額				年 度 末 償 却 未 済 高	備 考
年 度 当 初 累 計 額	当 年 度 償 却 額	当 年 度 減 少 額	累 計		
0	0	0	0	297,356,581	
0	0	0	0	25,238,129	
0	0	0	0	272,118,452	
126,136,146	6,718,042	0	132,854,188	301,425,332	
37,601,964	660,690	0	38,262,654	13,818,326	
85,162,632	6,057,352	0	91,219,984	287,429,556	
3,371,550	0	0	3,371,550	177,450	
5,149,263,636	233,587,814	0	5,382,851,450	5,868,748,256	
705,198,932	13,897,808	0	719,096,740	222,960,989	
4,428,421,706	219,148,206	0	4,647,569,912	5,632,785,893	
15,642,998	541,800	0	16,184,798	13,001,374	
617,430,144	29,327,105	0	646,757,249	156,169,897	
403,914,605	28,485,964	0	432,400,569	145,049,511	
894,904	0	0	894,904	47,006	
38,595,374	1,440	0	38,596,814	1,928,403	
16,790,901	0	0	16,790,901	883,732	
8,931,779	529,016	0	9,460,795	2,045,290	
148,302,581	310,685	0	148,613,266	6,215,955	
25,118,301	38,290	5,326,212	19,830,379	813,651	
25,118,301	38,290	5,326,212	19,830,379	813,651	
35,685,059	26,243	0	35,711,302	1,598,515	
35,685,059	26,243	0	35,711,302	1,598,515	
3,705,000	0	0	3,705,000	195,000	
3,705,000	0	0	3,705,000	195,000	
5,957,338,286	269,697,494	5,326,212	6,221,709,568	6,626,307,232	

(4) 令和4年度 御所市水道事業会計企業債明細書

種類	発行年月日	発行総額	償還高	
			当年度償還高	償還高累計
建	平成 4. 11. 25	73,000,000	2,523,007	73,000,000
	平成 5. 7. 26	47,000,000	3,164,459	47,000,000
	平成 6. 3. 23	18,800,000	1,082,284	17,677,853
	平成 7. 3. 27	16,700,000	1,001,866	14,552,667
	平成 7. 3. 27	2,600,000	180,575	2,600,000
	平成 7. 3. 27	10,700,000	739,880	10,700,000
	平成 8. 3. 22	12,500,000	730,246	11,746,199
	平成 8. 3. 22	300,000	17,600	281,823
	平成 8. 3. 25	19,200,000	1,010,134	15,956,989
	平成 9. 3. 25	31,200,000	1,528,011	24,644,798
設	平成 9. 3. 28	19,800,000	1,091,246	17,522,641
	平成 9. 3. 28	1,000,000	55,324	884,456
	平成10. 3. 25	18,000,000	823,995	13,611,645
	平成10. 3. 25	12,000,000	549,329	9,074,430
	平成10. 3. 25	5,000,000	256,269	4,196,675
	平成10. 3. 25	15,000,000	766,130	12,600,807
	平成11. 3. 24	28,000,000	1,395,651	22,116,484
	平成11. 3. 25	30,000,000	1,344,932	21,312,753
	平成11. 3. 25	12,000,000	537,973	8,525,101
	平成11. 3. 25	9,000,000	403,479	6,393,824
良	平成12. 3. 22	35,000,000	1,699,885	25,974,119
	平成13. 3. 22	17,900,000	839,906	12,560,131
	平成13. 3. 22	22,100,000	1,039,176	15,481,599
	平成13. 3. 29	32,200,000	1,514,093	22,556,901
	平成13. 3. 29	86,200,000	4,053,255	60,385,245
	平成14. 3. 22	869,500,000	40,830,681	557,244,828
工	平成14. 3. 22	58,000,000	2,723,610	37,171,018
	平成15. 3. 25	10,300,000	420,411	5,807,292
	平成15. 3. 25	9,700,000	395,921	5,469,003
	平成15. 3. 25	19,000,000	855,668	11,740,433
	平成15. 3. 25	325,200,000	14,663,049	200,514,663
	平成16. 3. 23	454,100,000	20,344,061	252,606,541
事	平成17. 3. 23	92,000,000	4,045,488	46,537,642
	平成17. 3. 23	182,700,000	8,033,811	92,417,686
	平成16. 3. 25	5,000,000	201,934	2,492,050
	平成16. 3. 23	5,000,000	224,005	2,781,398
	平成17. 3. 23	3,200,000	140,713	1,618,700
	平成17. 3. 25	3,800,000	150,289	1,728,862
小計		2,612,700,000	121,378,346	1,689,487,256

(単位：円)

未償還残高	利率 (%)	償還終期	借入先	備考
0	5.050	令和 4. 9. 25	財務省財政融資資金	
0	4.900	令和 5. 3. 25	財務省財政融資資金	
1,122,147	3.650	令和 6. 3. 1	財務省財政融資資金	
2,147,333	4.650	令和 7. 3. 1	財務省財政融資資金	
0	4.750	令和 5. 3. 20	公営企業金融公庫	
0	4.700	令和 5. 3. 20	公営企業金融公庫	
753,801	3.200	令和 6. 3. 20	公営企業金融公庫	
18,177	3.250	令和 6. 3. 20	公営企業金融公庫	
3,243,011	3.400	令和 8. 3. 1	財務省財政融資資金	
6,555,202	2.800	令和 9. 3. 1	財務省財政融資資金	
2,277,359	2.850	令和 7. 3. 20	公営企業金融公庫	
115,544	2.900	令和 7. 3. 20	公営企業金融公庫	
4,388,355	2.100	令和10. 3. 1	財務省財政融資資金	
2,925,570	2.100	令和10. 3. 1	財務省財政融資資金	
803,325	2.200	令和 8. 3. 20	公営企業金融公庫	
2,399,193	2.150	令和 8. 3. 20	公営企業金融公庫	
5,883,516	2.100	令和 9. 3. 20	公営企業金融公庫	
8,687,247	2.100	令和11. 3. 1	財務省財政融資資金	
3,474,899	2.100	令和11. 3. 1	財務省財政融資資金	
2,606,176	2.100	令和11. 3. 1	財務省財政融資資金	
9,025,881	2.000	令和10. 3. 20	公営企業金融公庫	
5,339,869	1.650	令和11. 3. 20	公営企業金融公庫	
6,618,401	1.700	令和11. 3. 20	公営企業金融公庫	
9,643,099	1.700	令和11. 3. 20	公営企業金融公庫	
25,814,755	1.700	令和11. 3. 20	公営企業金融公庫	
312,255,172	2.200	令和12. 3. 20	公営企業金融公庫	
20,828,982	2.200	令和12. 3. 20	公営企業金融公庫	
4,492,708	1.200	令和15. 3. 1	財務省財政融資資金	
4,230,997	1.200	令和15. 3. 1	財務省財政融資資金	
7,259,567	1.300	令和13. 3. 20	公営企業金融公庫	
124,685,337	1.350	令和13. 3. 20	公営企業金融公庫	
201,493,459	1.900	令和14. 3. 20	公営企業金融公庫	
45,462,358	2.100	令和15. 3. 20	公営企業金融公庫	
90,282,314	2.100	令和15. 3. 20	公営企業金融公庫	
2,507,950	2.000	令和16. 3. 1	財務省財政融資資金	
2,218,602	1.900	令和14. 3. 20	公営企業金融公庫	
1,581,300	2.100	令和15. 3. 20	公営企業金融公庫	
2,071,138	2.100	令和17. 3. 1	財務省財政融資資金	
923,212,744				

種類	発行年月日	発行総額	償還高	
			当年度償還高	償還高累計
建	平成18. 3. 23	44,200,000	1,905,098	20,539,392
	平成18. 3. 23	53,100,000	2,288,703	24,675,151
	平成18. 3. 27	52,800,000	2,045,053	21,933,860
	平成19. 3. 23	2,400,000	101,119	1,001,805
	平成19. 3. 23	47,600,000	2,007,450	19,935,243
	平成19. 3. 26	10,800,000	409,658	4,068,165
	平成20. 3. 25	25,000,000	928,678	8,468,765
	平成20. 3. 25	6,000,000	222,882	2,032,503
	平成20. 3. 25	16,100,000	664,953	6,063,812
	平成20. 3. 25	37,500,000	1,551,032	14,174,443
設	平成21. 3. 25	14,000,000	514,408	4,297,506
	平成23. 3. 25	26,000,000	919,871	6,088,323
	平成24. 3. 27	45,500,000	1,775,980	10,218,601
	平成25. 3. 28	44,600,000	1,751,202	8,516,733
	平成26. 3. 27	42,200,000	1,947,493	7,652,101
	平成27. 3. 26	50,500,000	1,785,569	5,293,253
	平成28. 3. 24	24,500,000	969,256	1,937,544
	平成29. 3. 23	26,000,000	1,032,531	1,032,531
	平成29. 3. 25	148,000,000	7,349,981	43,935,087
	平成30. 3. 26	60,000,000	2,975,259	14,831,799
良	平成30. 3. 26	44,100,000	0	0
	平成31. 3. 25	66,000,000	3,278,576	13,094,664
	平成31. 3. 25	21,000,000	0	0
	平成31. 3. 25	12,200,000	0	0
	平成31. 3. 25	10,000,000	1,111,120	1,111,120
	令和 2. 3. 25	13,000,000	0	0
	令和 2. 3. 26	22,000,000	0	0
	令和 2. 3. 26	13,800,000	0	0
	令和 2. 3. 26	11,300,000	0	0
	令和 3. 3. 25	32,500,000	0	0
工 事	令和 3. 3. 25	26,700,000	0	0
	令和 3. 3. 25	12,200,000	0	0
	令和 3. 3. 25	9,900,000	0	0
	令和 4. 3. 24	97,200,000	0	0
	令和 4. 3. 24	16,000,000	0	0
	令和 4. 3. 24	16,000,000	0	0
	令和 5. 3. 23	169,400,000	0	0
	令和 5. 3. 23	9,400,000	0	0
	小計	1,379,500,000	37,535,872	240,902,401
	合計	3,992,200,000	158,914,218	1,930,389,657

未償還残高	利率 (%)	償還終期	借入先	備考
23,660,608	2.000	令和16. 3. 20	公営企業金融公庫	
28,424,849	2.000	令和16. 3. 20	公営企業金融公庫	
30,866,140	2.100	令和18. 3. 1	財務省財政融資資金	
1,398,195	2.150	令和17. 3. 20	公営企業金融公庫	
27,664,757	2.100	令和17. 3. 20	公営企業金融公庫	
6,731,835	2.100	令和19. 3. 1	財務省財政融資資金	
16,531,235	2.100	令和20. 3. 1	財務省財政融資資金	
3,967,497	2.100	令和20. 3. 1	財務省財政融資資金	
10,036,188	2.100	令和18. 3. 20	公営企業金融公庫	
23,325,557	2.050	令和18. 3. 20	公営企業金融公庫	
9,702,494	1.900	令和21. 3. 1	財務省財政融資資金	
19,911,677	1.900	令和23. 3. 1	財務省財政融資資金	
35,281,399	1.700	令和22. 3. 20	地方公共団体金融機構	
36,083,267	1.400	令和23. 3. 20	地方公共団体金融機構	
34,547,899	1.200	令和21. 3. 20	地方公共団体金融機構	
45,206,747	1.200	令和27. 3. 20	地方公共団体金融機構	
22,562,456	0.100	令和28. 3. 20	地方公共団体金融機構	
24,967,469	0.060	令和29. 3. 20	地方公共団体金融機構	
104,064,913	0.150	令和19. 3. 25	奈良県水道局	
45,168,201	0.150	令和20. 3. 25	奈良県水道局	
44,100,000	0.060	令和30. 3. 20	地方公共団体金融機構	
52,905,336	0.100	令和21. 3. 25	奈良県水道局	
21,000,000	0.500	令和31. 3. 20	地方公共団体金融機構	
12,200,000	0.500	令和31. 3. 20	地方公共団体金融機構	
8,888,880	0.010	令和13. 3. 20	地方公共団体金融機構	過疎対策事業
13,000,000	0.050	令和22. 3. 25	奈良県水道局	
22,000,000	0.300	令和32. 3. 20	地方公共団体金融機構	
13,800,000	0.300	令和32. 3. 20	地方公共団体金融機構	
11,300,000	0.005	令和14. 3. 20	地方公共団体金融機構	過疎対策事業
32,500,000	0.150	令和23. 3. 25	奈良県水道局	
26,700,000	0.500	令和33. 3. 20	地方公共団体金融機構	
12,200,000	0.500	令和33. 3. 20	地方公共団体金融機構	
9,900,000	0.080	令和15. 3. 20	地方公共団体金融機構	過疎対策事業
97,200,000	0.700	令和34. 3. 20	地方公共団体金融機構	
16,000,000	0.700	令和34. 3. 20	地方公共団体金融機構	
16,000,000	0.200	令和16. 3. 20	地方公共団体金融機構	過疎対策事業
169,400,000	1.300	令和35. 3. 20	地方公共団体金融機構	
9,400,000	0.500	令和15. 3. 20	地方公共団体金融機構	過疎対策事業
1,138,597,599				
2,061,810,343				

令和4年度

御所市水道事業報告書

目 次

1. 概 況	
(1) 総括事項	26
(2) 経営指標に関する事項	27
(3) 議会議決事項	28
(4) 行政官庁認可事項	28
(5) 職員に関する事項	28
2. 工 事	
(1) 建設改良工事の概況	30
(2) 保存工事の概況	31
(3) 附帯工事	31
3. 業 務	
(1) 業務量	32
(2) 事業収入に関する事項	33
(3) 事業費に関する事項	33
4. 会 計	
(1) 重要契約の要旨	34
(2) 企業債及び一時借入金の概況	34
(3) 他会計補助金等の使途について	35

1. 概 況

(1) 総括事項

本年度の事業量として、年度末給水人口が22,474人で、年間総有収水量は2,516,509^mとなり、前年度に比べ2.55%の減少となりました。

建設改良事業としては、老朽管の更新のための配水管布設替工事を、北十三、原谷・柏原、櫛羅等市内数箇所を実施し、また市内各所において水道施設の修繕工事を実施しました。

経営面では収益的収支において、収益総額は738,696,800円(税込789,026,760円)で、その主なものとして、給水収益454,777,988円、その他営業収益32,240,352円となっております。

また、営業外収益として一般会計繰入金124,076,537円を収入いたしました。

一方、費用総額は843,899,573円(税込878,979,755円)で、その主なものは、県水受水費274,549,330円、職員給与費95,563,739円、支払利息28,378,669円、減価償却費269,697,494円となっており、収支差引して105,202,773円の純損失を計上し、前年度繰越未処分利益剰余金288,445,768円を合わせた当年度未処分利益剰余金は183,242,995円となり、次年度へ繰り越すものであります。

次に資本的収支では、資本的収入の総額は328,930,694円(税込328,930,694円)で、その内訳は企業債178,800,000円、負担金60,405,300円、補助金89,725,394円となっており、支出総額は441,299,093円(税込468,010,437円)でその内訳は建設改良費261,189,875円、配水施設費21,195,000円、企業債償還金158,914,218円となっており、収支差引の不足する額139,079,743円(税込)は、当年度消費税及び地方消費税資本的収支調整額15,162,504円、当年度分損益勘定留保資金37,831,554円及び利益使用額86,085,685円で補填いたしました。

以上が、令和4年度水道事業会計決算の概要であります。

収益的収支については、前年度に引き続き純損失となりました。次年度においても純損失となることが見込まれ、資金繰りを注視しながらの非常に厳しい経営となります。

御所市をはじめ全26の関係団体による「水道事業等の統合に関する基本協定書」に定めるとおり、奈良県広域水道企業団を設立し、令和7年4月1日からの水道事業等の統合を目指し、安全・安心な水道水の持続的な供給のため努めてまいります。

(2) 経営指標に関する事項

令和4年度決算における経営成績について、経営の健全性を示す経常収支比率は、奈良県葛城地区清掃事務組合からの協力金の終了等による経常収益の減少により前年度比3.77ポイント減の87.53%となり、健全経営の水準とされる100%を下回りました。また、料金水準の妥当性を示す料金回収率は、コロナ禍における物価高騰等総合緊急対策における水道料金等(基本料金)減免を実施した為、前年度に比べ16.77ポイント減の63.44%となり、事業に必要な費用を給水収益で賄っている状況とされる100%を下回っています。今後は経営維持のため料金改定を実施するかの判断をする等、経営成績の改善を図ってまいります。

一方、償却対象資産の減価償却の状況を示す有形固定資産減価償却率は前年度比1.03ポイント増の49.57%、法定耐用年数を経過した管路延長の割合を示す管路経年化率は前年度比1.06ポイント減の8.46%と施設の更新化が図れております。当該年度に更新した管路延長の割合を示す管路更新率は前年度比0.36ポイント増の1.31%となりました。引き続き計画的な施設更新を行ってまいります。

<経営指標の推移>

	H30	R1	R2	R3	R4
経常収支比率	102.94%	104.96%	109.21%	91.30%	87.53%
料金回収率	76.22%	78.33%	69.78%	80.21%	63.44%
有形固定資産減価償却率	44.37%	45.98%	47.14%	48.54%	49.57%
管路経年化率	10.54%	11.63%	9.72%	9.52%	8.46%
管路更新率	1.95%	0.93%	1.65%	0.95%	1.31%

(3) 議会議決事項

議案番号	件名	提出年月日	議決年月日
報第4号	令和3年度御所市水道事業会計予算繰越計算書の報告について	R4. 6. 13	R4. 6. 17
議第33号	令和4年度御所市水道事業会計補正予算（第1号）について	R4. 6. 21	R4. 6. 21
認第7号	令和3年度御所市水道事業会計歳入歳出決算の認定について	R4. 9. 5	R4. 9. 21
議第54号	令和4年度御所市水道事業会計補正予算（第2号）について	R4. 12. 5	R4. 12. 9
議第65号	令和4年度御所市水道事業会計補正予算（第3号）について	R4. 12. 14	R4. 12. 14
議第22号	令和5年度御所市水道事業会計予算について	R5. 3. 6	R5. 3. 22
議第24号	奈良県広域水道企業団設立準備協議会の設置に関する協議について	R5. 3. 6	R5. 3. 22

(4) 行政官庁認可事項

申請年月日	申請先	件名	認可年月日
R4. 7. 22	奈良県知事	令和4年度起債許可申請書（上水道事業債）	R4. 8. 31
R4. 7. 27	奈良県知事	令和4年度起債許可申請書（過疎対策事業債）	R4. 8. 31
R5. 2. 9	奈良県知事	令和4年度起債許可申請書（上水道）（第二次分）	R5. 3. 16

(5) 職員に関する事項

(イ) 職員数（令和5年3月31日現在）（再任用職員含む）

区分 \ 職種	職種							合計
	局長	課長・主幹	課長補佐	係長・主任	事務職員	技術職員	業務職員	
令和4年3月31日現在職員数	1	3	1	4	4	1	0	14
本年度中に転入・採用・昇格した職員数	0	1	0	1	2	0	0	4
本年度中に転出・退職・格替した職員数	0	1	1	0	3	0	0	5
令和5年3月31日現在職員数	1	3	0	5	3	1	0	13

(口) 職員配置状況 (令和5年3月31日現在)

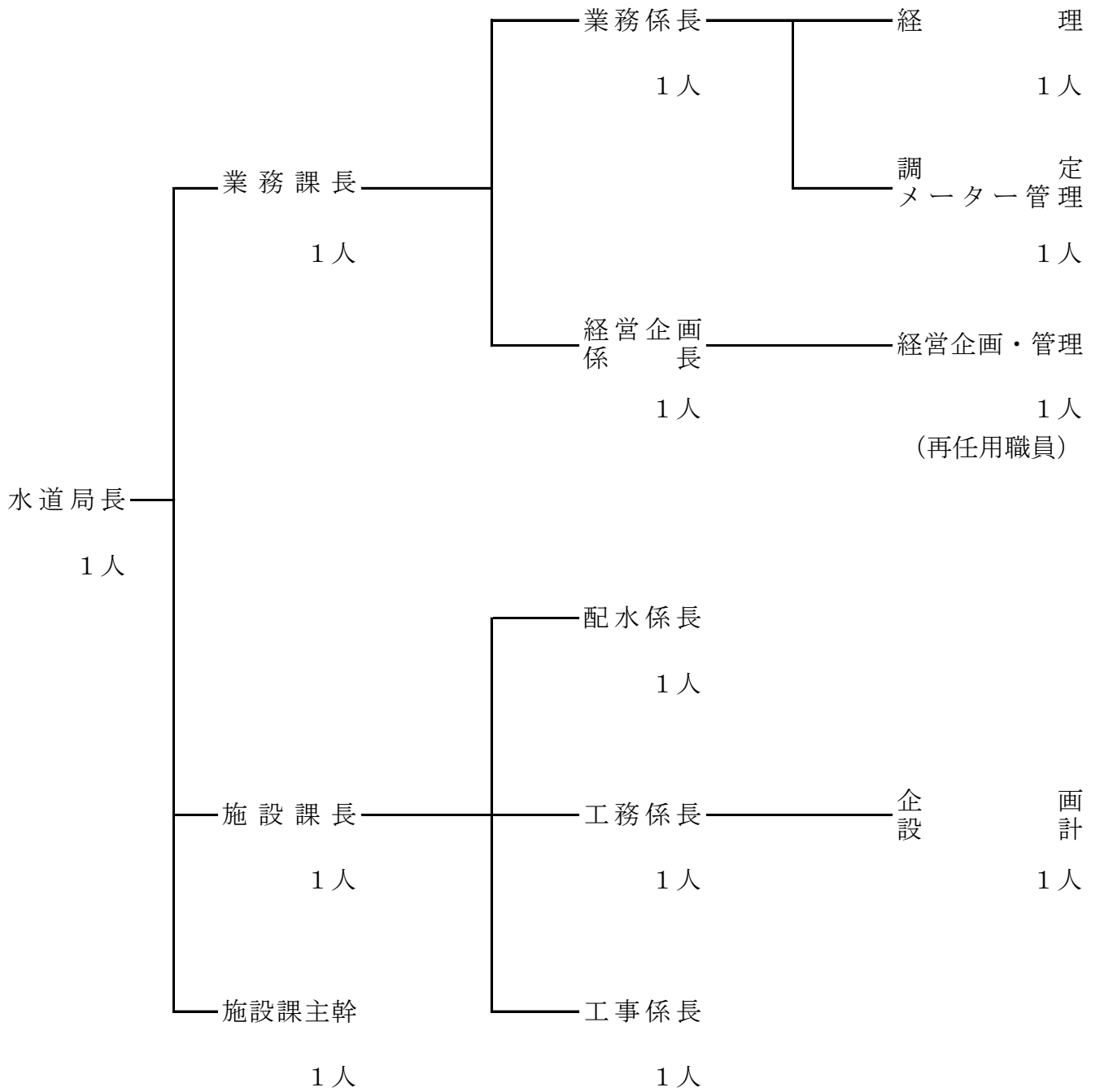

2. 工 事

(1) 建設改良工事の概況 (一件1, 000万円以上)

(消費税及び地方消費税込み) (単位: 千円)

工 事 名	工事場所	本 年 度 施 工 内 容	契約金額	着工 年月日	竣工 年月日
配水管移設工事 (下水)	葛城台他	DCIP-GX φ 75×100m PP φ 20× 20m 給水装置工 n=13戸	10,139	R3. 9. 29	R4. 6. 30
配水管移設工事 (下水)	幸町	DCIP-GX φ 75×187m 給水装置工 n=5戸	14,835	R3. 10. 28	R4. 6. 30
配水管布設替工事 (緊急) 1工区	北十三	DCIP-GX φ 200×212m DCIP-GX φ 150× 1m DCIP-GX φ 100× 8m 消火栓設置工 φ 75× 2基	19,328	R4. 6. 29	R4. 9. 8
掖上地区配水管布設替工事1工区 (単独)	原谷・柏原	DCIP-GX φ 75×138m HP-PE φ 50×260m 消火栓 φ 75× 1基 給水装置工 n=14戸	19,281	R4. 7. 27	R4. 10. 19
配水管布設替工事 (緊急) 2工区	北十三	DCIP-GX φ 200×209m DCIP-GX φ 150× 1m DCIP-GX φ 100× 5m DCIP-GX φ 75 × 2m 消火栓設置工 φ 75× 1基	17,791	R4. 7. 27	R4. 9. 9
櫛羅地区配水管布設替工事1工区 (重要)	櫛羅	DCIP-GX φ 100×125m DCIP-GX φ 75× 2m HP-PE φ 50×137m 給水装置工 n=7戸	11,457	R4. 7. 27	R4. 10. 28
配水管布設替工事 (緊急) 3工区	北十三	DCIP-GX φ 200×121m DCIP-GX φ 150× 33m DCIP-GX φ 75× 91m 消火栓設置工 φ 75× 1基 給水装置工 n=10戸	22,430	R4. 8. 31	R4. 12. 15
掖上地区配水管布設替工事2工区 (単独)	原谷・柏原	DCIP-GX φ 150×223m DCIP-GX φ 75× 9m HP-PE φ 50× 4m 消火栓設置工 φ 75× 2基 給水装置工 n=17戸	19,776	R4. 8. 31	R4. 11. 30
櫛羅地区配水管布設替工事2工区 (重要)	櫛羅	DCIP-GX φ 100×171m DCIP-GX φ 75× 11m 給水装置工 n=5戸	13,013	R4. 8. 31	R4. 11. 30
檜原地区配水管布設替工事1工区 (重要)	檜原	DCIP-GX φ 200×196m	21,877	R4. 9. 28	R5. 1. 31
掖上地区配水管布設替工事3工区 (重要)	原谷・柏原	DCIP-GX φ 150×145m DCIP-GX φ 100× 5m DCIP-GX φ 75× 7m HP-PE φ 50× 35m 消火栓 φ 75× 1基 給水装置工 n=15戸	21,137	R4. 8. 31	R4. 12. 23
檜原地区配水管布設替工事2工区 (重要)	檜原	DCIP-GX φ 200× 81m HP-PE φ 200×112m 給水装置工 n=5戸	29,582	R4. 9. 28	R5. 3. 23
掖上地区配水管布設替工事4工区 (重要)	原谷・柏原	DCIP-GX φ 75×170m HP-PE φ 50× 74m 消火栓設置工 φ 75× 1基 給水装置工 n=9戸	10,753	R4. 9. 28	R5. 2. 21
舗装本復旧工事 (単独)	関屋	舗装工 A=3,211㎡ 区画線工 一式	18,865	R4. 11. 2	R5. 3. 31

(2) 保存工事の概況

(消費税及び地方消費税込み)

量水器修理

年間修理金額		0千円	
内訳	φ 13mm		0個
	φ 20mm		0個
	φ 25mm		0個
	φ 40mm		0個
	φ 50mm		0個
	φ 75mm		0個
	合 計		0個

量水器交換

年間交換金額		2,868千円	
内訳	φ 13mm	1,377個	
	φ 20mm	150個	
	φ 25mm	15個	
	φ 40mm	9個	
	φ 50mm	3個	
	φ 75mm	1個	
	合 計	1,555個	

(3) 附帯工事

給水工事の概況

1. 新設工事 56件
2. 修理工事 221件

3. 業 務

(1) 業 務 量

(イ) 配 水 量

区 分	水 量	率(%)
年間総配水量	3,130,671 m ³	100.00%
有効水量	2,608,629 m ³	83.32%
うち有収水量	2,516,509 m ³	80.38%
無効水量	522,042 m ³	16.68%

区 分	令和4年度	令和3年度	比 較	
			増 減	比率(%)
一日最大配水量	10,198 m ³	9,890 m ³	308m ³	103.11%
一日平均配水量	8,577 m ³	8,589 m ³	△ 12m ³	99.86%
一人一日最大配水量	454.0 L	434.0 L	20.0L	104.61%
一人一日平均配水量	382.0 L	377.0 L	5.0L	101.33%

(ロ) 給 水 人 口

区 分	令和4年度	令和3年度	比 較	
			増 減	比率(%)
年度末総人口	22,474 人	22,980 人	△ 506人	97.80%

区 分	給水戸数	構成比	年間有収水量	構成比	備 考
φ 1 3 mm	9,856 戸	85.53%	1,713,620 m ³	68.09%	
φ 2 0 mm	1,397 戸	12.12%	343,564 m ³	13.65%	
φ 2 5 mm	175 戸	1.52%	130,761 m ³	5.20%	
φ 4 0 mm	63 戸	0.55%	148,521 m ³	5.90%	
φ 5 0 mm	26 戸	0.23%	123,795 m ³	4.92%	
φ 7 5 mm	5 戸	0.04%	54,043 m ³	2.15%	
浴場用	1 戸	0.01%	2,205 m ³	0.09%	
合 計	11,523 戸	100.00%	2,516,509 m ³	100.00%	

(2) 事業収入に関する事項

(消費税及び地方消費税抜き) (単位:円)

区 分		令和4年度 (A)		令和3年度 (B)		増 減 (A) - (B)	比率(%) (A)/(B)
		金 額	比率(%)	金 額	比率(%)		
営業 収益	給水収益	454,777,988	61.57%	564,825,611	74.52%	△ 110,047,623	80.52%
	受託工事収益	319,558	0.04%	247,956	0.03%	71,602	128.88%
	その他	32,240,352	4.36%	30,106,350	3.97%	2,134,002	107.09%
営業 外 収益	受取利息	25,933	0.00%	42,536	0.01%	△ 16,603	60.97%
	長期前受金戻入額	126,663,167	17.16%	125,984,595	16.62%	678,572	100.54%
	その他	124,351,620	16.83%	36,779,520	4.85%	87,572,100	338.10%
特 別 利 益		318,182	0.04%	0	0.00%	318,182	—
合 計		738,696,800	100.00%	757,986,568	100.00%	△ 19,289,768	97.46%
給水量 1 m ³ 当り供給単価		180円72銭		218円71銭			

(3) 事業費に関する事項

(消費税及び地方消費税抜き) (単位:円)

区 分		令和4年度 (A)		令和3年度 (B)		増 減 (A) - (B)	比率(%) (A)/(B)
		金 額	比率(%)	金 額	比率(%)		
営業 費 用	人 件 費	95,537,425	11.32%	96,388,161	11.61%	△ 850,736	99.12%
	修 繕 費	8,281,900	0.98%	6,530,148	0.78%	1,751,752	126.83%
	動 力 費	42,988,000	5.10%	40,438,145	4.87%	2,549,855	106.31%
	薬 品 費	2,071,350	0.25%	2,042,380	0.24%	28,970	101.42%
	減価償却費	269,697,494	31.96%	264,487,422	31.85%	5,210,072	101.97%
	県水受水費	274,549,330	32.53%	270,812,140	32.61%	3,737,190	101.38%
	そ の 他	114,431,156	13.56%	116,537,792	14.03%	△ 2,106,636	98.19%
営業 外 用	支 払 利 息	28,378,669	3.36%	30,711,692	3.70%	△ 2,333,023	92.40%
	そ の 他	7,601,937	0.90%	2,233,793	0.27%	5,368,144	340.32%
特 別 損 失		362,312	0.04%	314,292	0.04%	48,020	115.28%
合 計		843,899,573	100.00%	830,495,965	100.00%	13,403,608	101.61%
給水量 1 m ³ 当り給水原価		284円87銭		272円68銭			

4. 会 計

(1) 重要契約の要旨

(イ) 工事請負契約 (一件1, 000万円以上)

(消費税及び地方消費税込み) (単位: 千円)

契約年月日	契約金額	契 約 内 容	契約の相手方
R3. 9. 28	10, 139	配水管移設工事 (下水)	仲林設備工業
R3. 10. 27	14, 835	配水管移設工事 (下水)	池口設備工業
R4. 6. 28	19, 328	配水管布設替工事 (緊急) 1 工区	藤井住設
R4. 7. 26	19, 281	掖上地区配水管布設替工事 1 工区 (単独)	山原設備工業(株)
R4. 7. 26	17, 791	配水管布設替工事 (緊急) 2 工区	岡本設備工業所
R4. 7. 26	11, 457	檜羅地区配水管布設替工事 1 工区 (重要)	西川燃料(株)
R4. 8. 30	22, 430	配水管布設替工事 (緊急) 3 工区	(有)西村水道設備商会
R4. 8. 30	19, 776	掖上地区配水管布設替工事 2 工区 (単独)	(株)今福設備工業
R4. 8. 30	13, 013	檜羅地区配水管布設替工事 2 工区 (重要)	池田水道設備工業
R4. 9. 27	21, 877	檜原地区配水管布設替工事 1 工区 (重要)	池口設備工業
R4. 9. 27	21, 137	掖上地区配水管布設替工事 3 工区 (重要)	(株)Wit
R4. 11. 1	29, 582	檜原地区配水管布設替工事 2 工区 (重要)	(株)今福設備工業
R4. 11. 1	10, 753	掖上地区配水管布設替工事 4 工区 (重要)	西川燃料(株)
R5. 1. 26	18, 865	舗装本復旧工事 (単独)	(株)一伸建設

(2) 企業債及び一時借入金の概況

(イ) 企 業 債

(単位: 円)

区 分	前年度末残高	本年度借入額	本年度償還額	本年度末残高
企業債	2, 041, 924, 561	178, 800, 000	158, 914, 218	2, 061, 810, 343

(ロ) 一 時 借 入 金

前年度末残高	0 円
本年度中における借入残高最高額	0 円
本年度末残高	0 円

(3) 他会計補助金等の使途について

- (イ) 収益的収入の他会計負担金7,133,500円については、資本的支出の配水給水設備改良費のうち配水給水設備工事に対する支出237,358,000円の消火栓整備費に対する支出（課税仕入れ）に全額（特定収入）充当しました。
- (ロ) 収益的収入の他会計補助金124,076,537円については、コロナ禍における物価高騰等総合緊急対策における水道料金減免に伴うシステム改修（課税仕入）に2,964,720円（特定収入）、児童手当に要する経費に300,000円（特定収入外）、元利償還金利子分に10,918,998円（特定収入外）、按分により課税仕入に68,668,611円（特定収入）、課税仕入以外に41,224,208円（特定収入外）それぞれ充当しました。
- (ハ) 資本的収入の負担金60,405,300円については、資本的支出の配水給水設備改良費のうち配水給水設備工事に対する支出237,358,000円のうち工事請負費等（課税仕入）に全額（特定収入）充当しました。
- (ニ) 資本的収入の国庫補助金37,514,000円（特定収入）については、資本的支出の配水給水設備改良費のうち配水給水設備工事に対する支出237,358,000円のうち工事請負費等（課税仕入）に全額（特定収入）充当しました。
- (ホ) 資本的収入の市補助金52,211,394円については、資本的支出の元利償還金元金分（課税仕入財源として発行した企業債の償還元金）に全額（特定収入）充当しました。

令和 5年 9月 4日 提出

御所市長 東 川 裕