

現場説明書

- 1 工事（委託）名 御所市公共下水道事業計画変更業務 委託
- 2 工事（委託）番号 都整委 第 1 号
- 3 工事（委託）場所 御所市 市内一円 地内
- 4 現場説明書返却について ダウンロードによる（返却不要）

5 現場説明書記載項目

- 第1章 概要
- 第2章 入札に関する注意事項
- 第3章 特記事項
- ・ 入札条件書
 - ・ 特記仕様書
 - ・ その他

6 仕様書

7 位置図

御 所 市 役 所

第 1 章 概 要

1 工事（委託）名	御所市公共下水道事業計画変更業務	委託
2 工事（委託）番号	都整委 第 1 号	
3 工事（委託）場所	御所市 市内一円	地内
4 工事（委託）概要	事業計画変更業務 事業計画D	一式
5 竣工（履行）期日	令和8年2月27日	
6 発注担当課	都市整備課	

第2章 入札に関する注意事項

- 1 現場説明書等（仕様書、設計図面等）に対する質問の応答
質問が有る場合は、管財課入札係窓口へ質問書を~~持参~~メールにより提出してください。
（質問が無い場合は、質問書の提出は必要ありません。）
kanzai@city.gose.nara.jp
質問書提出期限 令和 7 年 6 月 9 日 11 : 00 までに提出してください。
提出場所 御所市役所 管財課 （新館2階）
質問書様式 <http://www.city.gose.nara.jp/>
- 2 入札書に記載する価格は、消費税に係る課税事業者であるか免税事業者であるかを問わず、見積もった契約希望金額の110分の100に相当する金額を入札書に記載してください。
（消費税及び地方消費税を含まない価格）

入札手続きに対する問い合わせは、管財課入札係にお問い合わせください。
- 3 回答方法 （令和 7 年 6 月 11 日 17 : 00 までに）
回答文書を~~FAX~~メールにより当該質問者に送信いたします。
但し、公平性に支障を来す場合等、質問内容によっては、入札参加者全員に回答します。
該当する者は受信出来ましたら、回答文書が無事届いたかを確認したいので、早急に市役所管財課へ返信FAXをお願いします。
- 4 現場説明書等の交付について
御所市ホームページからダウンロードにより提供

第3章 特記事項

1 総論

本業務委託の契約書、設計図書（仕様書、図面、現場説明書及び現場説明に対する質問回答書）を十分に理解し、履行してください。

2 履行条件

（1一般事項

※ 本業務委託は、別紙特記仕様書のほか、関係法令または規則等に従って実施するものとする。

入 札 条 件 書

委託番号	都整委 第 1 号
委託名	御所市公共下水道事業計画変更業務 委託
委託箇所	御所市 市内一円 地内
履行期間	契約日翌日（土日、祝日除く）から、 令和8年2月27日
担当課	都市整備課

上記の工事（委託）の入札について、下記の条件により実施いたします。

- 1 共通事項 当該入札は、地方自治法（昭和22年法律第67号）、地方自治法施行令（昭和22年政令第16号）、御所市契約規則（昭和39年10月20日規則第18号）その他法令、規則などに基づき執行いたします。

- 2 当該入札に関する条件

入札方法	郵便	予定価格	12,474,000 円(税込み)
再度入札	なし	入札書比較価格	11,340,000 円(税抜き)
前払金請求	請負額が300万円を上回った場合可	最低制限基準価格	10,010,000 円(税込み)
		最低制限基準比較価格	9,100,000 円(税抜き)
議会の議決	不要	各年度における支払予定額の割合	令和 / 年度 / %
			令和 / 年度 / %
			令和 / 年度 / %

- 3 入札辞退 入札を辞退するときは、事前に辞退届の提出が必要となります。
- 4 入札中止 入札手続執行途中で入札に競争性が無くなった場合は、その段階で入札手続き又は入札を中止します。

契約時必要事項（落札者決定後、記入）

その他	・ 契約は落札日から8日以内（落札日を含む。土日祝日も含む。）に締結しなければなりません。

御所市役所

令和7年度 御所市公共下水道事業計画変更業務委託

第1章 総 則

1. 業務の目的

本委託業務（以下「業務」という。）は本市において、公共下水道事業を施行するに当たり、特記仕様書に示す事項に係る下水道法第4条に規定する事業計画を定めるのに必要な図書を作成することを目的とする。

2. 一般仕様書の適用範囲

業務は、本仕様書に従い施行しなければならない。ただし、特別な仕様については、特記仕様書に定める仕様に従い施行しなければならない。

3. 費用の負担

業務の検査等に伴う必要な費用は、本仕様書に明記のないものであっても、原則として受注者の負担とする。

4. 法令等の遵守

受注者は、業務の実施に当たり、関連する法令等を遵守しなければならない。

5. 中立性の保持

受注者は、常にコンサルタントとしての中立性を堅持するように努めなければならない。

6. 秘密の保持

受注者は、業務の処理上知り得た秘密を他人に漏らしてはならない。

7. 公益確保の責務

受注者は、業務を行うに当っては公益の安全、環境その他の公益を害することの無いように努めなければならない。

8. 提出書類

受注者は、業務の着手及び完了に当って本市の契約約款に定めるものの外、下記の書類を提出しなければならない。

- (イ) 着手届 (ロ) 工程表 (ハ) 管理技術者届 (ニ) 職務分担表
- (ホ) 完了届 (ヘ) 納品書 (ト) 業務委託料請求書等

なお、承認された事項を変更しようとするときは、そのつど承認を受けるものとする。

9. 管理技術者及び技術者

(1) 受注者は、(2)～(5)の資格および実績を有する各技術者を配置しなければならない。

(2) 管理技術者は、技術士法による上下水道部門（選択科目は「下水道部門」）又は総合技術監理部

門（上下水道を必須項目とし、下水道部門を選択しているもの）の資格を有し、過去 5 年以内に、対象面積 1,500ha 以上の全体計画及び対象面積 500ha 以上の事業計画の計画策定業務の実績を管理技術者として有する者とする。また、業務の全般に渡り技術的管理を行わなければならない。

- （3）照査技術者は、技術士法による上下水道部門（選択科目は「下水道部門」）又は総合技術監理部門（上下水道を必須項目とし、下水道部門を選択しているもの）の資格を有し、過去 5 年以内に、対象面積 1,500ha 以上の全体計画及び対象面積 500ha 以上の事業計画の計画策定業務の実績を管理技術者又は照査技術者として有する者とする。
- （4）担当技術者は、過去 5 年以内に、対象面積 1,500ha 以上の全体計画及び対象面積 500ha 以上の事業計画の計画策定業務の実績を管理技術者又は担当技術者として有する者とする。
- （5）下水道台帳システム修正業務の担当技術者は、空間情報総括監理技術者の資格を有するものとする。また、過去 5 年以内に下水道台帳システム構築業務又は保守業務の実績を有するものとする。なお、当該有資格者を自社雇用の社員により配置できない場合は、業務提携等による人員配置も可とする。

10. 工程管理

- （1）受注者は、工程に変更が生じた場合には、速やかに変更工程表を提出し、協議しなければならない。

11. 成果品の審査及び納品

- （1）受注者は、成果品完成後に本市の審査を受けなければならない。
- （2）成果品の審査において、訂正を指示された箇所は、ただちに訂正しなければならない。
- （3）業務の審査に合格後、成果品一式を納品し、本市の検査員の検査をもって、業務の完了とする。
- （4）業務完了後において、明らかに受注者の責に伴う業務のかしが発見された場合、受注者はただちに当該業務の修正を行わなければならない。

12. 関係官公庁等との協議

受注者は、関係官公庁等と協議を必要とするとき又は協議を受けたときは、誠意をもってこれに当り、この内容を遅滞なく報告しなければならない。

13. 参考資料の貸与

本市は、業務に必要な関係資料等を所定の手続きによって貸与する。

14. 参考文献等の明記

業務に文献その他の資料を引用した場合は、その文献、資料名を明記するものとする。

15. 証明書の交付

必要な証明書及び申請書の交付は、受注者の申請による。

16. 疑義の解釈

本仕様書に定める事項について、疑義を生じた場合又は本仕様書に定めのない事項については、本市、受注者の協議によるものとする。

第2章 計 画

1. 一般的事項

受注者は、設計に当り、地域社会の動向、当該地域に係る下水道の基本計画との関連性、事業の施行、施設の維持管理及び総合的効果等について十分な検討を加えるとともに問題点及び疑義等が生じたときは遅滞なく打合せを行うものとする。

2. 業務の手順

- (1) 業務は、十分協議打合せの後施行するものとする。
- (2) 管理技術者は、主要な打合せには必ず出席しなければならない。
- (3) 打合せには議事録をとり、内容を明確にして提出しなければならない。

3. 現地踏査

現地踏査は計画対象区域のみならず、区域外であっても関連のある地区については、地形及び排水系統等について十分な調査を行わなければならない。

4. 調査及び計画

受注者は、本市より提供した資料、受注者が調査収集した資料及び関係者の打合せ結果等を十分検討した後、別紙「標準業務内容」に基づいて事業計画を作成するものとする。

5. まとめと照査

作業項目における方針の確定・確認ならびに作業内容の照査を行う。

第3章 提出図書

1. 提出図書

成果品の提出部数は、次のとおりとする。

(1) 下水道法による事業計画

1) 事業計画申請図書

(イ) 事業計画書	A 4判製本 2部
(ロ) 事業計画説明書	A 4判製本 2部
(ハ) 下水道計画一般図（汚水及び雨水）（縮尺 1/10,000 程度）	白焼き 2部
(ホ) 主要な管きょの縦断面図（汚水）	白焼き 2部
(ヘ) 主要な管きょの流量計算書	白焼き 2部
(ト) 計画降雨浸水防止区域図	白焼き 2部
(チ) その他参考図書	白焼き 2部

2) 打合せ議事録

3) 電子成果品一式

第4章 参考図書

1. 参考図書

業務は、下記に掲げる最新版図書を参考にして行うものとする。

- (1) 下水道事業の手引（日本水道新聞社）
- (2) 下水道計画の手引（全国建設研修センター）
- (3) 持続的な汚水処理システム構築に向けた都道府県構想策定マニュアル（国土交通省、農林水産省、環境省）
- (4) 流域別下水道整備総合計画調査指針と解説（日本下水道協会）
- (5) 下水道施設計画・設計指針と解説（日本下水道協会）
- (6) 下水道維持管理指針（日本下水道協会）
- (7) 小規模下水道計画・設計・維持管理指針と解説（日本下水道協会）
- (8) 下水道事業コスト構造改善プログラム（国土交通省）
- (9) 下水道事業における費用効果分析マニュアル（国土交通省）
- (10) バイオソリッド利活用基本計画（下水污泥処理総合計画）策定マニュアル（日本下水道協会）
- (11) 新都市計画の手続（都市計画協会）

令和7年度 御所市公共下水道事業計画変更業務委託

特記仕様書

1. 特記仕様書の適用範囲

この仕様書は、「下水道法による事業計画業務委託一般仕様書」第1章 1.1 及び 1.2 に定める特記仕様書とし、この仕様書に記載されていない事項は前記一般仕様書によるものとする。

2. 業務の内容

御所市公共下水道は、全体計画約 1,881ha のうち、すでに約 340ha が整備済みとなっている。

市では、令和6年度業務【公共下水道事業計画変更・経営戦略策定業務委託】にて、事業計画策定を行ったが、葛城川第1-5処理分区および葛城川1-4処理分区内の一部において大和川上流・宇陀川流域下水道（第二処理区）との接続地点の変更が生じることから、新たに計画変更を行う。

本業務は、上位計画である奈良県大和川上流・宇陀川流域下水道（第二処理区）の事業計画と整合を図り、公共下水道事業計画変更図書の作成を行うと共に、併せて、奈良県大和川上流・宇陀川流域下水道（第二処理区）の下水道法事業計画変更図書の作成を行うものとする。

また、下水道における事業マネジメントの作成とあわせて、計画降雨浸水防止区域図を事業計画に位置付けるものとする。

業務範囲は、下記のとおりとする。

<業務範囲>

1. 下水道法による事業計画業務：流域関連公共下水道(汚水・雨水計画共)

面 積：汚水約566ha（変更なし）

面 積：雨水約109ha（変更なし）

<検討内容>

1. 下水道法による事業計画業務

(1) 基本作業の確認

1) 基本作業の確認

基本事項の確認及び要望事項の確認を行う。

(2) 基礎調査

1) 関連計画の資料収集・整理

下水道全体計画、事業計画、都市計画、流域下水道全体計画、流域下水道事業計画等の関連計画について、資料収集・整理を行う。

2) 下水道整備・維持管理状況の確認

下水道に係わる整備状況及び維持管理状況の確認を行う。

3) まとめと照査

「(2) 基礎調査」における方針の確定・確認と作業内容の照査を行う。

(3) 基本事項の検討

1) 事業計画区域及び計画フレームの設定

流域下水道計画と整合を図り、事業計画における下水道計画人口等の計画フレームの設定を行う。

2) 計画汚水量、汚濁負荷量の算定

流域下水道計画と整合を図り、事業計画における計画汚水量、汚濁負荷量、流入水質の算定を行う。

3) まとめと照査

「(3) 基本事項の検討」における方針の確定・確認と作業内容の照査を行う。

(4) 汚水管渠計画

1) 区画割平面図作成

接続地点の変更に伴う区画割平面図の作成を行う。なお、地形図については、変更は行わない。

2) 幹線管渠縦断面図作成

主要な管渠の施設平面図の作成を行う。

3) 幹線管渠の流量計算表作成

主要な管渠の流量計算表の作成を行う。

4) 下水道計画一般図作成

事業計画拡大区域を踏まえ、下水道計画一般図の作成を行う。なお、地形図については、変更は行わない。

5) 概算事業費の算出

事業計画期間内の残事業費の算定を行う。

6) まとめと照査

「(4) 汚水管渠計画」における方針の確定・確認と作業内容の照査を行う。

(5) 雨水管渠計画

1) 下水道計画一般図作成

合流区域の内容を踏まえ、下水道計画一般図の作成を行う。なお、地形図については、変更は行わない。

2) まとめと照査

「(5) 雨水管渠計画」における方針の確定・確認と作業内容の照査を行う。

(6) 財政計画の策定

1) 年度別整備計画

年度別建設計画の立案を行う。

2) 年度別事業費の算出

各年度の建設事業費、維持管理費を算出する。

3) 財源計画

国庫補助金、受益者負担金、下水道使用料等の算出を行い、年度別財政計画を立案する。

5) まとめと照査

「(6) 財政計画の策定」における方針の確定・確認と作業内容の照査を行う。

(7) 主要な施設の設置及び機能維持に関する中長期的な方針

1) 施設の設置に関する方針

主要な施策毎（耐水化及び耐震化）の整備水準、事業の重点化・効率化の方針、中長期目標を達成するための主要な事業について、市資料を基に整理する。尚、事業マネジメントの資料の作成についても行うこと。

2) 施設の機能の維持に関する方針

主要な施設（管渠）に係る主な措置、劣化・損傷を把握するための点検調査の計画、診断結果を踏まえた修繕・改築の判断基準、改築事業の概要、施設の中長期的な改築需要見通しについて、市資料を基に整理する。尚、事業マネジメントの資料にも反映すること。

3) まとめと照査

「(3) 主要な施設の設置及び機能維持に関する中長期的な方針」における方針の確定・確認と作業内容の照査を行う。

(8) 提出図書の作成

事業計画書、事業計画説明書、図面等の提出図書を作成する。尚、計画降雨毎に浸水を防ぐべき区域及び水深を事業計画書に示すこと。また、基本事項の検討結果を基に、市より提供する大和川上流・宇陀川流域下水道（第二処理分区）の事業計画について、下水道事業計画変更図書の作成を行うものとする。

更に処理分区の追加に伴い下水道台帳の修正が必要になるため、関連する下水道台帳データの作成を行うものとする。

(9) 設計協議

業務着手次、中間2回、完了時の計4回とする。

<その他>

- ① 奈良県下水道事業マネジメント、ポンプ場・処理場等の施設計画、財政計画等の変更、国交省との協議資料作成については、本業務の対象外とする。
- ② 計画降雨浸水防止区域図（原案、Shp ファイル等）については、市より提供する。

令和7年度

委託設計書

(当 初)

御所市

部長				課長				課長 補佐				主任					検算				設計			
作成年月日												工 事 概 要	当 初				変 更							
委託業務名		御所市公共下水道事業計画変更業務委託											事業計画変更業務 事業計画D 一式											
工 事 番 号		都整委第 号																						
路線・河川名																								
委 託 箇 所		市内一円																						
当初設計金額 (変更前)		円										当初請負金額 (変更前)		円										
変更設計金額 (変更後)		円										変更請負金額 (変更後)		円										
変更請負金額 計 算 式		(請 負 率) 当初請負額 ÷ 当初設計額 = 円 ÷ 円 =																						
		(変 更 価 格) 変更設計工事価格×請負率 = 円 × = 円																						
		(変更消費税等相当額) 変更価格 × 0. 1 = 円 × = 円																						
		(変 更 契 約 額) 変更価格 + 変更消費税等相当額 = 円 + 円 = 円																						

事 務 所 名	御所市	単価適用年月	令和 7年 4月
課 名・係 名	都市整備課	歩掛適用年月	令和 7年 4月
単 価 地 区	4 地区	損料適用年月	令和 7年 4月
		諸経費適用年月	令和 7年 4月
調 整 区 分			
安 全 費 率		電子成果品作成費	(1) 下水道基本計画策定
		委 託 先	建設コンサルタント<設計業務(下水道)>
変 更 理 由	<div>-----</div> <div>-----</div> <div>-----</div> <div>-----</div>		

事業費総括表

費目	金額	摘要
事業費		
工事費		
本工事費		
測量及び試験費		別紙内訳書のとおり
補償費		
用地費		
機械器具費		
営繕費		
工事雑費		
応急工事費		
事務費		

設計内訳書（合算）

工事番号： 都整委第 号

工事名	御所市公共下水道事業計画変更業務委託				事業区分 工事区分	下水道設計業務 下水道基本計画策定積算基準	
工事区分・工種・種別・細別	規格	単位	数量	単価	金額	摘要	
下水道基本計画策定積算基準							レベル1
		式	1				
下水道法による事業計画業務							レベル2
		式	1				
事業計画D							レベル3
		式	1				
							設計書05
		式	1				
直接経費							レベル1
		式	1				
直接経費							レベル2
		式	1				
旅費交通費							レベル3
		式	1				
旅費交通費							設計書05
		式	1				
電子成果品作成費							レベル3
		式	1				
電子成果品作成費							設計書05
		式	1				
直接原価（その他原価を除く）							
		式	1				

設計内訳書（合算）

工事番号： 都整委第 号

工事名	御所市公共下水道事業計画変更業務委託				事業区分 工事区分	下水道設計業務 直接経費	
工事区分・工種・種別・細別		規格	単位	数量	単価	金額	摘要
その他原価							
		式	1				
業務原価							
		式	1				
一般管理費等							
		式	1				
業務価格							
		式	1				
消費税相当額							
		式	1				
事業費							
		式	1				

一式当り内訳書（設計書05）

単価使用年月 歩掛適用年月 労務調整係数	2025.04 2025.04 1.000-0000-0-1.00 0.0 0
----------------------------	---

内 1号			単位	式	数量	1			
名称・規格		条件	単位	数量	単価	金額	数量増減	金額増減	摘要
基本作業の確認		対象面積566ha							単 1 号
単価補正0.333			式	1					
基礎調査 資料収集・整理		対象面積566ha							単 2 号
単価補正0.333			式	1					
基礎調査 整備・維持管理の確認		対象面積566ha							単 3 号
単価補正0.333			式	1					
基礎調査 まとめと照査		対象面積566ha							単 4 号
単価補正0.250			式	1					
基本事項 計画フレームの設定		対象面積566ha							単 5 号
単価補正0.233			式	1					
基本事項 計画汚水量汚濁負荷量		対象面積566ha							単 6 号
単価補正0.233			式	1					
基本事項 まとめと照査		対象面積566ha							単 7 号
単価補正0.200			式	1					
区画割平面図作成 污水管きよ		対象面積566ha							単 8 号
単価補正0.200			式	1					
幹線管きよ縦断面図作成 污水管きよ		対象面積566ha							単 9 号
単価補正0.200			式	1					
幹線管きよ流量計算表 污水管きよ		対象面積566ha							単 10 号
単価補正0.200			式	1					
下水道計画一般図作成 污水管きよ		対象面積566ha							単 11 号
単価補正0.200			式	1					

一式当り内訳書（設計書05）

単価使用年月 歩掛適用年月 労務調整係数	2025.04 2025.04 1.000-0000-0-1.00 0.0 0
----------------------------	---

内 1号			単位	式	数量	1			
名称・規格		条件	単位	数量	単価	金額	数量増減	金額増減	摘要
概算事業費の算出 汚水管きょ		対象面積566ha							単 12 号
			式	1					
単価補正0.200									
まとめと照査 汚水管きょ		対象面積566ha							単 13 号
			式	1					
単価補正0.167									
下水道計画一般図作成 雨水管きょ		対象面積566ha							単 14 号
			式	1					
単価補正0.233									
まとめと照査 雨水管きょ		対象面積566ha							単 15 号
			式	1					
単価補正0.183									
財政計画策定 年度別整備計画		対象面積566ha							単 16 号
			式	1					
単価補正0.217									
財政計画策定 年度別事業費算出		対象面積566ha							単 17 号
			式	1					
単価補正0.217									
財政計画策定 財源計画		対象面積566ha							単 18 号
			式	1					
単価補正0.217									
財政計画策定 まとめと照査		対象面積566ha							単 19 号
			式	1					
単価補正0.183									
中長期的な方針 施設の設置		6施策							単 20 号
			式	1					
単価補正0.433									
中長期的な方針 施設の機能維持		管きょ・ポンプ場・水処理・汚水処理							単 21 号
			式	1					
単価補正0.433									
中長期的な方針 まとめと照査		対象面積50ha							単 22 号
			式	1					
単価補正0.400									

一式当り内訳書（設計書05）

単価使用年月	2025.04
歩掛適用年月	2025.04
労務調整係数	1.000-0000-0-1.00 0.0 0

内 1号			単位	式	数量	1			
名称・規格		条件	単位	数量	単価	金額	数量増減	金額増減	摘要
提出図書作成 事業計画書		対象面積566ha							単 23 号
			式	1					
単価補正0.400									
提出図書作成 事業計画説明書		対象面積566ha							単 24 号
			式	1					
単価補正0.400									
提出図書作成 提出図面まとめ		対象面積566ha							単 25 号
			式	1					
単価補正0.400									
提出図書作成 他参考図書まとめ		対象面積566ha							単 26 号
			式	1					
単価補正0.400									
提出図書作成 まとめと照査		対象面積566ha							単 27 号
			式	1					
単価補正0.367									
設計協議		対象面積566ha							単 28 号
			式	1					
単価補正0.400									
計									

一式当り内訳書（設計書05）

單價使用年月	2025.04			
步掛適用年月	2025.04			
勞務調整係數	1.000-0000-0-1.00	0.0	0	

[illegible]

2 次 単 価 表(参考資料) (設計書05)

単価使用年月	2025.04
歩掛適用年月	2025.04
労務調整係数	1.000-0000-0-1.00 0.0 0

単 1号	基本作業の確認	対象面積566ha	単位	式	割戻数量	1	単価	
	名称・規格	条件	単位	数量	単価	金額	摘要	
理事・技師長								
			人					
主任技師								
			人					
技師(A)								
			人					
技師(B)								
			人					
計								

2 次 単 価 表(参考資料) (設計書05)

単価使用年月	2025.04
歩掛適用年月	2025.04
労務調整係数	1.000-0000-0-1.00 0.0 0

単 2号	基礎調査 資料収集・整理	対象面積566ha	単位	式	割戻数量	1	単価	
名称・規格		条件	単位	数量	単価	金額	摘要	
主任技師								
			人					
技師(A)								
			人					
技師(B)								
			人					
技師(C)								
			人					
技術員								
			人					
計								

2 次 単 価 表(参考資料) (設計書05)

単価使用年月	2025.04
歩掛適用年月	2025.04
労務調整係数	1.000-0000-0-1.00 0.0 0

単 3号	基礎調査 整備・維持管理の確認	対象面積566ha	単位	式	割戻数量	1	単価	
	名称・規格	条件	単位	数量	単価	金額	摘要	
技師(A)								
			人					
技師(B)								
			人					
技師(C)								
			人					
計								

2 次 単 価 表(参考資料) (設計書05)

単価使用年月	2025.04
歩掛適用年月	2025.04
労務調整係数	1.000-0000-0-1.00 0.0 0

単 4号	基礎調査 まとめと照査	対象面積566ha	単位	式	割戻数量	1	単価	
	名称・規格	条件	単位	数量	単価	金額	摘要	
理事・技師長								
			人					
主任技師								
			人					
技師(A)								
			人					
計								

2 次 単 価 表(参考資料) (設計書05)

単価使用年月	2025.04
歩掛適用年月	2025.04
労務調整係数	1.000-0000-0-1.00 0.0 0

単 5号	基本事項 計画フレームの設定	対象面積566ha	単位	式	割戻数量	1	単価	
名称・規格		条件	単位	数量	単価	金額	摘要	
主任技師								
			人					
技師(A)								
			人					
技師(B)								
			人					
技師(C)								
			人					
技術員								
			人					
計								

2 次 単 価 表(参考資料) (設計書05)

単価使用年月	2025.04
歩掛適用年月	2025.04
労務調整係数	1.000-0000-0-1.00 0.0 0

単 6号	基本事項 計画汚水量汚濁負荷量	対象面積566ha	単位	式	割戻数量	1	単価	
名称・規格		条件	単位	数量	単価	金額	摘要	
主任技師								
			人					
技師(A)								
			人					
技師(B)								
			人					
技師(C)								
			人					
技術員								
			人					
計								

2 次 単 価 表(参考資料) (設計書05)

単価使用年月	2025. 04
歩掛適用年月	2025. 04
労務調整係数	1.000-0000-0-1.00 0.0 0

単 7号	基本事項 まとめと照査	対象面積566ha	単位	式	割戻数量	1	単価	
	名称・規格	条件	単位	数量	単価	金額	摘要	
理事・技師長								
			人					
主任技師								
			人					
技師(A)								
			人					
計								

2 次 単 価 表(参考資料) (設計書05)

単価使用年月	2025. 04
歩掛適用年月	2025. 04
労務調整係数	1.000-0000-0-1.00 0.0 0

単 8号	区画割平面図作成 污水管きよ	対象面積566ha	単位	式	割戻数量	1	単価	
	名称・規格	条件	単位	数量	単価	金額	摘要	
技師(B)								
			人					
技師(C)								
			人					
技術員								
			人					
計								

2 次 単 価 表(参考資料) (設計書05)

単価使用年月	2025.04
歩掛適用年月	2025.04
労務調整係数	1.000-0000-0-1.00 0.0 0

単 9号	幹線管きよ縦断面図作成 污水管きよ	対象面積566ha	単位	式	割戻数量	1	単価	
名称・規格	条件	単位	数量	単価	金額	摘要		
技師(A)								
		人						
技師(B)								
		人						
技師(C)								
		人						
技術員								
		人						
計								

2 次 単 価 表(参考資料) (設計書05)

単価使用年月	2025. 04
歩掛適用年月	2025. 04
労務調整係数	1.000-0000-0-1.00 0.0 0

単 10号	幹線管きょ流量計算表 汚水管きょ	対象面積566ha	単位	式	割戻数量	1	単価	
名称・規格		条件	単位	数量	単価	金額	摘要	
技師(A)								
			人					
技師(B)								
			人					
計								

2 次 単 価 表(参考資料) (設計書05)

単価使用年月	2025. 04
歩掛適用年月	2025. 04
労務調整係数	1.000-0000-0-1.00 0.0 0

単 11号	下水道計画一般図作成 汚水管きょ	対象面積566ha	単位	式	割戻数量	1	単価	
名称・規格		条件	単位	数量	単価	金額	摘要	
技師(B)								
			人					
技師(C)								
			人					
計								

2 次 単 価 表(参考資料) (設計書05)

単価使用年月	2025. 04
歩掛適用年月	2025. 04
労務調整係数	1.000-0000-0-1.00 0.0 0

単 12号	概算事業費の算出 污水管きよ	対象面積566ha	単位	式	割戻数量	1	単価	
	名称・規格	条件	単位	数量	単価	金額	摘要	
技師(A)								
			人					
技師(B)								
			人					
技師(C)								
			人					
計								

2 次 単 価 表(参考資料) (設計書05)

単価使用年月	2025. 04
歩掛適用年月	2025. 04
労務調整係数	1.000-0000-0-1.00 0.0 0

単 13号	まとめと照査 污水管きよ	対象面積566ha	単位	式	割戻数量	1	単価	
	名称・規格	条件	単位	数量	単価	金額	摘要	
理事・技師長								
			人					
主任技師								
			人					
技師(A)								
			人					
計								

2 次 単 価 表(参考資料) (設計書05)

単価使用年月	2025.04
歩掛適用年月	2025.04
労務調整係数	1.000-0000-0-1.00 0.0 0

単 14号	下水道計画一般図作成 雨水管きょ	対象面積566ha	単位	式	割戻数量	1	単価	
名称・規格		条件	単位	数量	単価	金額	摘要	
技師(B)								
			人					
技師(C)								
			人					
計								

2 次 単 価 表(参考資料) (設計書05)

単価使用年月	2025.04
歩掛適用年月	2025.04
労務調整係数	1.000-0000-0-1.00 0.0 0

単 15号	まとめと照査 雨水管きょ	対象面積566ha	単位	式	割戻数量	1	単価	
名称・規格		条件	単位	数量	単価	金額	摘要	
理事・技師長								
			人					
主任技師								
			人					
技師(A)								
			人					
計								

2 次 単 価 表(参考資料) (設計書05)

単価使用年月	2025.04
歩掛適用年月	2025.04
労務調整係数	1.000-0000-0-1.00 0.0 0

単 16号	財政計画策定 年度別整備計画	対象面積566ha	単位	式	割戻数量	1	単価	
名称・規格		条件	単位	数量	単価	金額	摘要	
主任技師								
			人					
技師(A)								
			人					
技師(B)								
			人					
技師(C)								
			人					
計								

2 次 単 価 表(参考資料) (設計書05)

単価使用年月	2025.04
歩掛適用年月	2025.04
労務調整係数	1.000-0000-0-1.00 0.0 0

単 17号	財政計画策定 年度別事業費算出	対象面積566ha	単位	式	割戻数量	1	単価	
名称・規格		条件	単位	数量	単価	金額	摘要	
主任技師								
			人					
技師(A)								
			人					
技師(B)								
			人					
技師(C)								
			人					
計								

2 次 単 価 表(参考資料) (設計書05)

単価使用年月	2025. 04
歩掛適用年月	2025. 04
労務調整係数	1.000-0000-0-1.00 0.0 0

単 18号	財政計画策定 財源計画	対象面積566ha	単位	式	割戻数量	1	単価	
名称・規格		条件	単位	数量	単価	金額	摘要	
主任技師								
			人					
技師(A)								
			人					
技師(B)								
			人					
計								

2 次 単 価 表(参考資料) (設計書05)

単価使用年月	2025. 04
歩掛適用年月	2025. 04
労務調整係数	1.000-0000-0-1.00 0.0 0

単 19号	財政計画策定 まとめと照査	対象面積566ha	単位	式	割戻数量	1	単価	
名称・規格		条件	単位	数量	単価	金額	摘要	
理事・技師長								
			人					
主任技師								
			人					
技師(A)								
			人					
計								

2 次 単 価 表(参考資料) (設計書05)

単価使用年月	2025.04
歩掛適用年月	2025.04
労務調整係数	1.000-0000-0-1.00 0.0 0

単 20号	中長期的な方針 施設の設置	6施策	単位	式	割戻数量	1	単価	
名称・規格		条件	単位	数量	単価	金額	摘要	
主任技師								
			人					
技師(A)								
			人					
技師(B)								
			人					
技師(C)								
			人					
技術員								
			人					
計								

2 次 単 価 表(参考資料) (設計書05)

単価使用年月	2025.04
歩掛適用年月	2025.04
労務調整係数	1.000-0000-0-1.00 0.0 0

単 21号	中長期的な方針 施設の機能維持	管きよ・ポンプ 場・水処理・汚水処理	単位	式	割戻数量	1	単価	
	名称・規格	条件	単位	数量	単価	金額	摘要	
主任技師								
			人					
技師(A)								
			人					
技師(B)								
			人					
技師(C)								
			人					
技術員								
			人					
計								

2 次 単 価 表(参考資料) (設計書05)

単価使用年月	2025. 04
歩掛適用年月	2025. 04
労務調整係数	1.000-0000-0-1.00 0.0 0

単 22号	中長期的な方針 まとめと照査	対象面積50ha	単位	式	割戻数量	1	単価	
	名称・規格	条件	単位	数量	単価	金額	摘要	
理事・技師長								
			人					
主任技師								
			人					
計								

2 次 単 価 表(参考資料) (設計書05)

単価使用年月	2025. 04
歩掛適用年月	2025. 04
労務調整係数	1.000-0000-0-1.00 0.0 0

単 23号	提出図書作成 事業計画書	対象面積566ha	単位	式	割戻数量	1	単価	
	名称・規格	条件	単位	数量	単価	金額	摘要	
主任技師								
			人					
技師(A)								
			人					
計								

2 次 単 価 表(参考資料) (設計書05)

単価使用年月	2025.04
歩掛適用年月	2025.04
労務調整係数	1.000-0000-0-1.00 0.0 0

単 24号	提出図書作成 事業計画説明書	対象面積566ha	単位	式	割戻数量	1	単価	
名称・規格		条件	単位	数量	単価	金額	摘要	
主任技師								
			人					
技師(A)								
			人					
技師(B)								
			人					
技師(C)								
			人					
計								

2 次 単 価 表(参考資料) (設計書05)

単価使用年月	2025.04
歩掛適用年月	2025.04
労務調整係数	1.000-0000-0-1.00 0.0 0

単 25号	提出図書作成 提出図面まとめ	対象面積566ha	単位	式	割戻数量	1	単価	
名称・規格		条件	単位	数量	単価	金額	摘要	
主任技師								
			人					
技師(A)								
			人					
技師(B)								
			人					
技師(C)								
			人					
技術員								
			人					
計								

2 次 単 価 表(参考資料) (設計書05)

単価使用年月	2025.04
歩掛適用年月	2025.04
労務調整係数	1.000-0000-0-1.00 0.0 0

単 26号	提出図書作成 他参考図書まとめ	対象面積566ha	単位	式	割戻数量	1	単価	
名称・規格		条件	単位	数量	単価	金額	摘要	
技師(A)								
			人					
技師(B)								
			人					
技師(C)								
			人					
技術員								
			人					
計								

2 次 単 価 表(参考資料) (設計書05)

単価使用年月	2025.04
歩掛適用年月	2025.04
労務調整係数	1.000-0000-0-1.00 0.0 0

単 27号	提出図書作成 まとめと照査	対象面積566ha	単位	式	割戻数量	1	単価	
	名称・規格	条件	単位	数量	単価	金額		摘要
理事・技師長								
			人					
主任技師								
			人					
技師(A)								
			人					
計								

2 次 単 価 表(参考資料) (設計書05)

単価使用年月	2025.04
歩掛適用年月	2025.04
労務調整係数	1.000-0000-0-1.00 0.0 0

単 28号	設計協議	対象面積566ha	単位	式	割戻数量	1	単価	
名称・規格		条件	単位	数量	単価	金額	摘要	
理事・技師長								
			人					
主任技師								
			人					
技師(A)								
			人					
技師(B)								
			人					
計								

御所市公共下水道事業計画変更業務委託

市内一円

事業計画変更業務

事業計画D

1.基本作業の確認	基本作業の確認	一 式
2.基礎調査	関連計画の資料収集・整理	一 式
	下水道整備・維持管理状況の確認	一 式
	まとめと照査	一 式
3.基本事項の検討	認可区域及び認可区域計画フレームの設定	一 式
	計画汚水量、汚濁負担量の算定	一 式
	まとめと照査	一 式
4.汚水管渠計画	区画割平面図作成	一 式
	幹線管渠縦断面図作成	一 式
	幹線管渠の流量計算表作成	一 式
	下水道計画一般図作成	一 式
	概算事業費の算出	一 式
	まとめと照査	一 式
5.雨水管渠計画	下水道計画一般図作成	一 式
	まとめと照査	一 式
10.財政計画の策定	年度別整備計画	一 式
	年度別事業費の算出	一 式
	財源計画	一 式
	まとめと照査	一 式
11.主要な施設の設置及び機能維持に関する中長期的な方針	施設の設置に関する方針	一 式
	施設の機能の維持に関する方針	一 式
	まとめと照査	一 式
12.提出図書の作成	事業計画書	一 式
	事業計画説明書	一 式
	申請図面まとめ	一 式
	その他参考図書まとめ	一 式
	まとめと照査	一 式
14.設計協議	着手前・中間2回・最終	一 式

御所市公共下水道計画平面図

下水道計画一般図（汚水） S=1 : 10,000

全体計画面積 約 1,881 ha
事業計画面積 約 566 ha

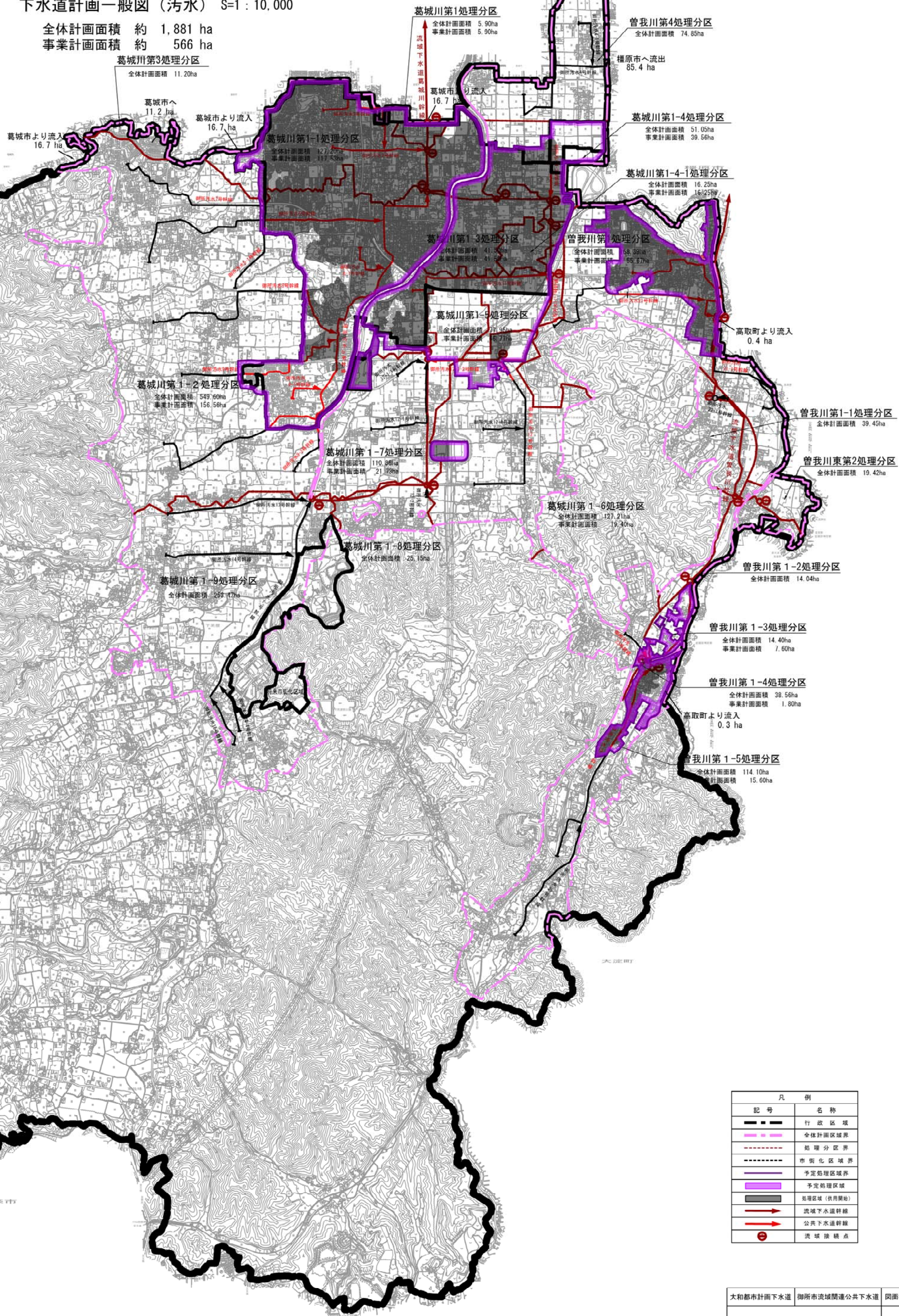



凡 例	
記 号	名 称
	行 政 区 界
	全 体 計 画 区 域 界
	処 理 分 区 界
	市 街 化 区 域 界
	予 定 処 理 区 域 界
	予 定 処 理 区 域
	処 理 区 域 (供 用 開 始)
	流 域 下 水 道 幹 線
	公 共 下 水 道 幹 線
	流 域 接 続 点

大和都市計画下水道	御所市流域関連公共下水道	図面番号
下水道計画一般図（下水道法） （汚水）S=1:10,000		1/10

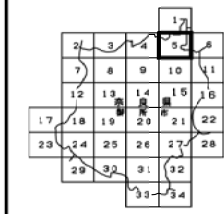
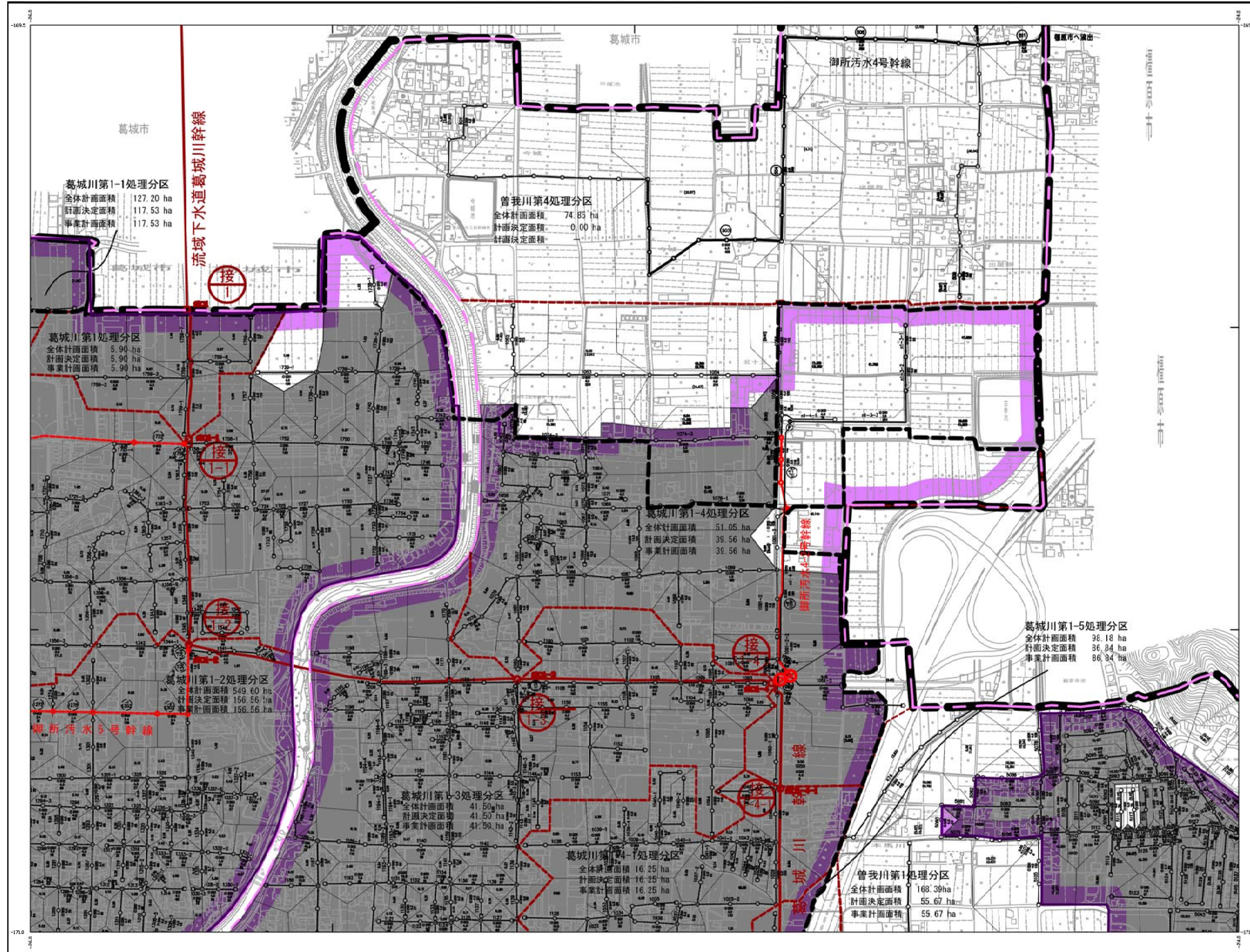
御所市都市計画平面図



記号	
	平角縫
	平ら縫
	平角縫付
	平ら縫付

[illegible][illegible]

● 月・日・曜日	● 方角・℃・風
● 参考・気候・天気	● 音・漢字
● 気候・天気	

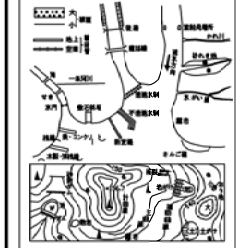

NO.5

凡		例	
記号	名 称 区 域	記号	名 称 区 域
	全体計画区域界		予定地画区域界
	市定管理区域界		予定管理区域界
	処理区分界		既定処理区域界
	処理区分界(変更)		新設管界
	処理区分界/解除		新設管界号
	流下下水道管端点		断面、勾配、延長
	流域下水道端点		

大和都市計画下水道	御所市流域関連公共下水道	図面番号
主要な管渠の平面図 (下水道法) (汚水) S=1:2,500		

1:2,500
NO.10

御所市都市計画平面図

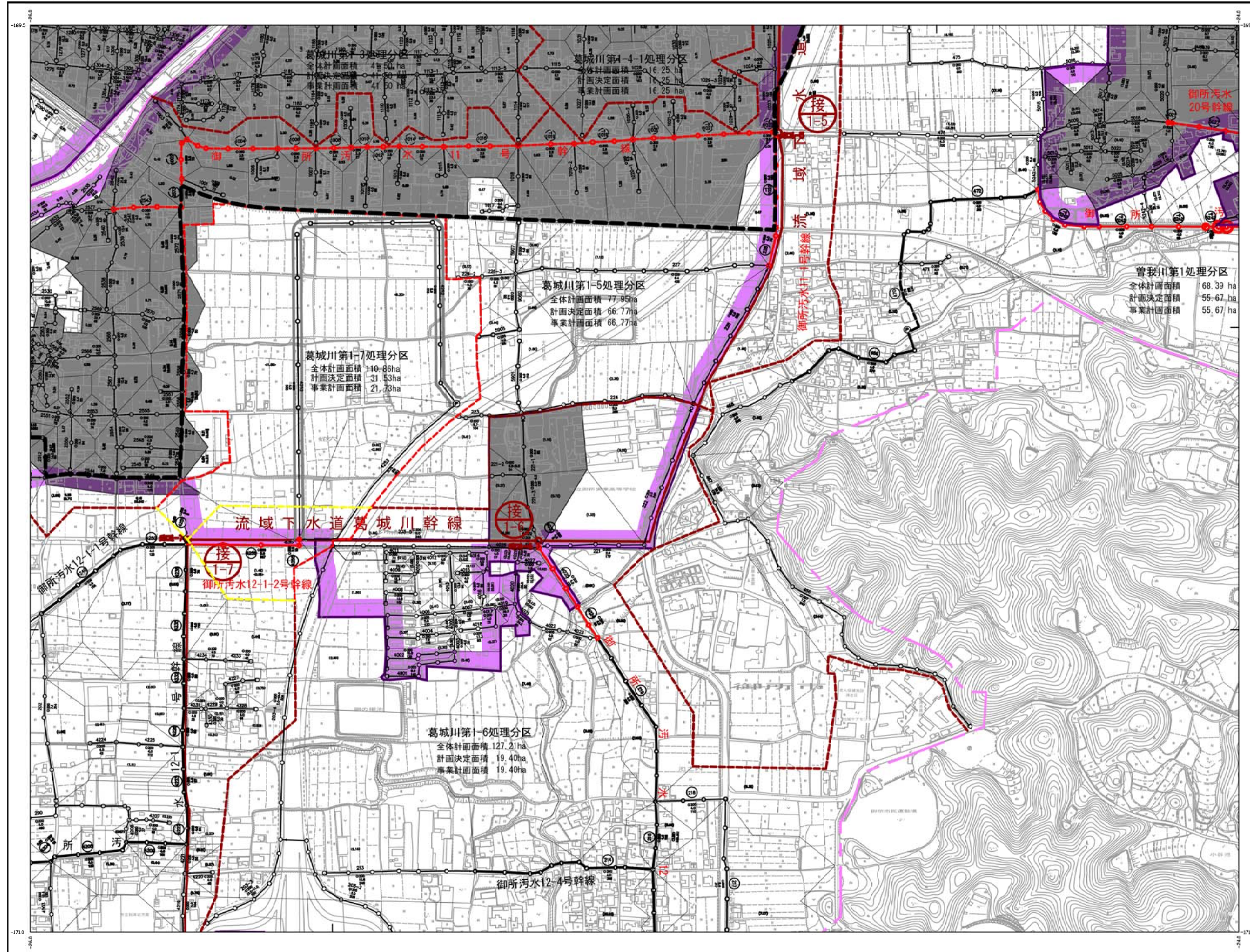

NO.10

1:2,500
0 50 100 200 300 400 500m

凡 例	
記号	名称
行政区界	行政区界
計画区域界	計画区域界
処理分区分界	処理分区分界
処理分区分界(変更)	処理分区分界(変更)
処理分区分界(削除)	処理分区分界(削除)
流域下水道幹線	流域下水道幹線
流域下水道支線	流域下水道支線
流域下水道接続点	流域下水道接続点

大和都市計画下水道 御所市流域連公共下水道 図面番号
主要な管渠の平面図 (下水道法)
(汚水) S: 1:2,500
7/22