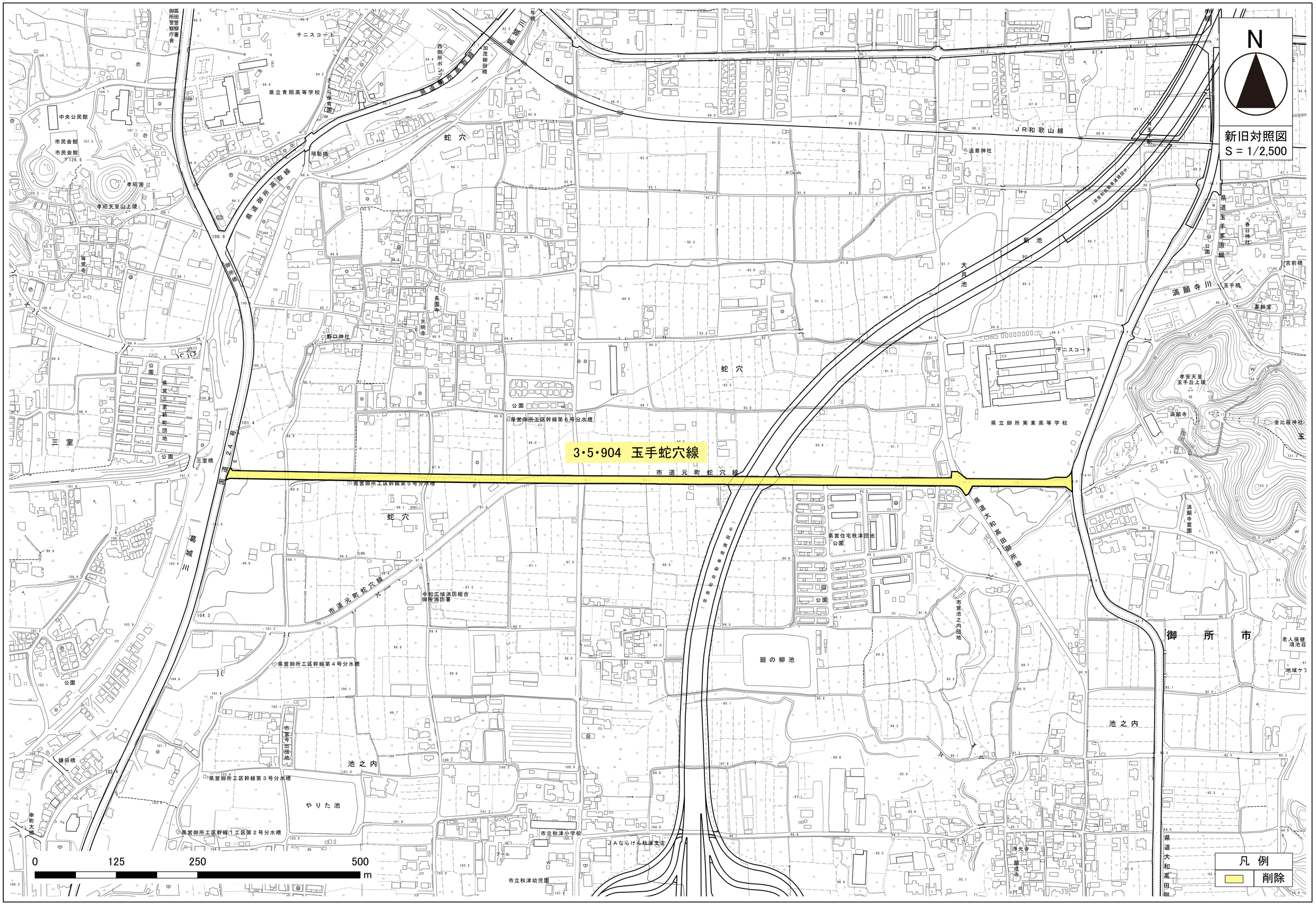
N
新旧対照図
S = 1/2,500
3・5・904 玉手蛇穴線
市道元町蛇穴線
県道御所高取線
県道御所打田線
県道大和高田御所線
県道玉手茅原線
JR和歌山線
葛城川
満願寺川
蛇穴
三室
池之内
御所市
新池
大月池
廻の柳池
やりた池
県立青翔高等学校
県立御所実業高等学校
中央公民館
市民会館
孝昭天皇山上陵
孝安天皇玉手丘上陵
満願寺
追善神社
春日神社
金比羅神社
長圓寺
光明寺
野口神社
中和広域消防組合御所消防署
市立秋津小学校
市立秋津幼児園
JAならけん秋津支店
県営住宅秋津団地
市営池之内団地
県営御所工区幹線第6号分水槽
県営御所工区幹線第5号分水槽
県営御所工区幹線第4号分水槽
県営御所工区幹線第3号分水槽
県営御所工区幹線1工区第2号分水槽
0 125 250 500 m
凡例
削除