

御所市統計書

平成25年版

御 所 市

市の木（くすの木）

歴史と大樹を語る時、くすの木を除いては語る事が出来ません。

風雪に耐え雄大な樹勢を誇り長寿を保ち、芳香に富み、大地に根をおろす姿は、力強く躍進する“公園都市”御所市を象徴しています。



市の花（つつじ）

清楚な気品を漂わせ、ねばり強さを感じさせる「つつじ」は野に山に庭に咲き競い、郷土の花として人々に愛され親しまれています。

御所市の景勝地である葛城山頂に群生するつつじは、厳しい自然の中から開花いたしました。

この根強さは、これからの御所市を表現しています。

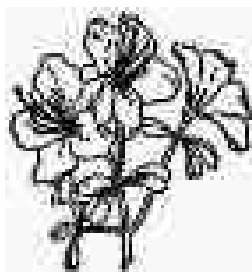

市章の由来

本市の市章は、「ごせ」の頭文字“ご”の字を図案化したもので昭和33年3月31日に制定されました。

円い太線は円満なる和、中央は鋭く、たくましく発展する姿を表しています。



はじめに

御所市統計書（平成24年版）をここに刊行いたします。

近年、的確な現状認識をもとに将来を展望することが求められる今日、統計データの需要がさらに増大しています。

本統計書は、御所市の土地、人口、経済、社会、教育、福祉等あらゆる分野にわたって基礎的な資料を集録し、本市の現状とその推移を明らかにしようとするものであります。

統計数値をとおして御所市のすがたを知っていただくとともに、各般の諸施策の基礎資料として大いにご活用いただければ幸いに存じます。

編集にあたっては、より利用しやすい様に内容の整備につとめてまいりましたが、今後とも各方面からのご意見を得て、より一層内容の改善と充実につとめてまいりたいと存じます。

おわりに、本統計書の刊行にあたり、貴重な資料の提供と格別のご協力を賜りました関係機関各位に対し、厚く御礼申し上げますとともに、今後とも一層のご指導、ご協力をお願い申し上げます。

平成26年3月

御所市長 東 川 裕

凡 例

1. 本書は、御所市の市勢に関する基礎的な統計資料を収録したものである。
2. 資料は、各官公庁、団体、企業からの提供または報告によるもの等は、その出所名を各表下部に掲げてある。
3. 統計表中、「年」とあるのは1月1日から12月31日まで、「年度」とあるのは4月1日から翌年3月31日までの期間を示している。
4. 数値の単位は、各表右上に注記したが、一見して明らかなものは省略した。
5. 統計表中の符号の用法は、次のとおりである。

| | | |
|-----|-------|------------|
| 「0」 | ----- | 単位未満 |
| 「—」 | ----- | 皆無 |
| 「…」 | ----- | 不詳 |
| 「×」 | ----- | 公表をさし控えるもの |
| 「△」 | ----- | 負数 |

なお、表中、塗りつぶし箇所は、調査項目が削除、または作成日時点で集計中のものである。

6. 統計資料について、さらに詳細な数値が必要な場合、あるいは疑義のある場合は、それぞれの資料出所先または本市企画開発部企画観光課にご照会下さい。

総目次

| | | | | | | | |
|----|------|------------------|------|------------------|-----|------------------|----|
| 1 | 土地 | ・ | 気象 | ・・・・・・・・・・・・・・・・ | 1 | | |
| 2 | 人口 | ・・・・・・・・・・・・・・・・ | | | 6 | | |
| 3 | 国勢調査 | ・・・・・・・・・・・・・・・・ | | | 13 | | |
| 4 | 農業 | ・・・・・・・・・・・・・・・・ | | | 27 | | |
| 5 | 事業所 | ・・・・・・・・・・・・・・・・ | | | 31 | | |
| 6 | 工業 | ・・・・・・・・・・・・・・・・ | | | 33 | | |
| 7 | 商業 | ・・・・・・・・・・・・・・・・ | | | 36 | | |
| 8 | 建設 | ・ | 住宅 | ・・・・・・・・・・・・・・・・ | 38 | | |
| 9 | 電気 | ・ | ガス | ・ | 上水道 | ・・・・・・・・・・・・・・・・ | 41 |
| 10 | 運輸 | ・ | 通信 | ・・・・・・・・・・・・・・・・ | 43 | | |
| 11 | 金融 | ・・・・・・・・・・・・・・・・ | | | 45 | | |
| 12 | 労働 | ・ | 社会保障 | ・・・・・・・・・・・・・・・・ | 46 | | |
| 13 | 保健 | ・ | 衛生 | ・・・・・・・・・・・・・・・・ | 52 | | |
| 14 | 教育 | ・ | 文化 | ・・・・・・・・・・・・・・・・ | 56 | | |
| 15 | 治安 | ・ | 災害 | ・・・・・・・・・・・・・・・・ | 60 | | |
| 16 | 財政 | ・・・・・・・・・・・・・・・・ | | | 61 | | |
| 17 | 選挙 | ・ | 行政 | ・ | その他 | ・・・・・・・・・・・・・・・・ | 68 |

付録

目次

| | | | |
|------------------------------|----|-------------------------|----|
| 1 土地・気象 | | | |
| 1 市域の変遷 | 1 | 3 経営耕地面積 | 28 |
| 2 位置及び範囲 | 2 | 4 経営耕地面積規模別農家数 | 28 |
| 3 金剛山・葛城山 | 2 | 5 農業用機械 | 29 |
| 4 都市計画用途区域 | 2 | 6 農地転用状況 | 30 |
| 5 地目別土地面積及び評価額 | 3 | 7 用途別転用面積 | 30 |
| 6 気象 | 4 | | |
| 2 人口 | | 5 事業所 | |
| 1 年次別人口 | 6 | 1 事業所数及び従業者数 | 31 |
| 2 自治会別世帯数及び人口 | 8 | 2 経営組織別事業所数・従業者数 | 31 |
| 3 人口動態 | 12 | 3 規模別事業所数・従業者数 | 32 |
| 4 外国人登録人口 | 12 | | |
| 3 国勢調査 | | 6 工業 | |
| 1 人口の推移 | 13 | 1 工業の推移 | 33 |
| 2 流出・流入人口 | 14 | 2 事業所数・従業者数・製造品 出荷額 | 34 |
| 3 昼・夜間人口 | 15 | 3 産業3類型別統計 | 35 |
| 4 年齢構造指数 | 15 | | |
| 5 年齢別人口 | 16 | 7 商業 | |
| 6 地区別・年齢別人口 | 17 | 1 商業の推移 | 36 |
| 7 配偶関係別人口 | 21 | 2 商店数・従業者数・年間商品 販売額等 | 37 |
| 8 産業、従業上の地位、男女別15 歳以上就業者数 | 22 | | |
| 9 産業分類別15歳以上就業者数 | 23 | 8 建設・住宅 | |
| 10 世帯種類、人員別世帯数及び 世帯人員 | 24 | 1 都市公園 | 38 |
| 11 住宅の所有関係別世帯数 | 24 | 2 公的住宅 | 38 |
| 12 家族類型別世帯数 | 25 | 3 下水道 | 38 |
| 13 人口集中地区人口・面積 | 26 | 4 課税家屋の棟数・床面積 | 39 |
| | | 5 道路と橋梁 | 40 |
| 4 農業 | | | |
| 1 専業・兼業別農家数 | 27 | 9 電気・ガス・上水道 | |
| 2 販売農家人口 | 27 | 1 電灯・電力の状況 | 41 |
| | | 2 ガス（都市ガス） | 41 |
| | | 3 給水人口・配水量 | 42 |

10 運輸・通信

| | |
|----------------|----|
| 1 自動車登録台数 | 43 |
| 2 鉄道乗車人員 | 43 |
| 3 電話施設状況 | 44 |
| 4 郵便施設・郵便物取扱状況 | 44 |

11 金融

| | |
|--------------|----|
| 1 金融機関 | 45 |
| 2 金融機関預金・貸出金 | 45 |

12 労働・社会保障

| | |
|-----------------|----|
| 1 国民健康保険加入状況 | 46 |
| 2 国民健康保険給付状況 | 46 |
| 3 後期高齢者医療保険加入状況 | 47 |
| 4 後期高齢者医療保険給付状況 | 47 |
| 5 国民年金加入被保険者数 | 48 |
| 6 福祉年金受給権者数 | 48 |
| 7 拠出年金受給権者数 | 48 |
| 8 身体障害者手帳交付者数 | 49 |
| 9 生活保護状況 | 49 |
| 10 老人福祉センター利用者数 | 50 |
| 11 産業振興センター利用状況 | 51 |
| 12 社会福祉施設 | 51 |

13 保健・衛生

| | |
|-----------------|----|
| 1 予防接種者数 | 52 |
| 2 休日夜間診療所利用者数 | 52 |
| 3 医療施設数及び医療従事者数 | 53 |
| 4 特定死因別死亡者数 | 53 |
| 5 健康教室 | 54 |
| 6 健康相談 | 54 |
| 7 各種検診受診状況 | 54 |
| 8 訪問指導 | 54 |
| 9 母子保健事業実施状況 | 54 |
| 10 公害苦情件数 | 55 |

| | |
|-----------|----|
| 11 し尿処理状況 | 55 |
| 12 ごみ処理状況 | 55 |

14 教育・文化

| | |
|--------------|----|
| 1 幼稚園の状況 | 56 |
| 2 小学校の状況 | 56 |
| 3 中学校の状況 | 57 |
| 4 高等学校の状況 | 57 |
| 5 中学校卒業生進路状況 | 58 |
| 6 体育施設利用状況 | 59 |
| 7 指定文化財 | 59 |

15 治安・災害

| | |
|--------------|----|
| 1 犯罪状況 | 60 |
| 2 交通事故及び安全施設 | 60 |
| 3 消防の状況 | 60 |

16 財政

| | |
|----------------|----|
| 1 市有財産 | 61 |
| 2 一般会計予算及び決算 | 62 |
| 3 特別会計予算及び決算 | 64 |
| 4 水道事業会計予算及び決算 | 65 |
| 5 市税収入 | 67 |

17 選挙・行政・その他

| | |
|-----------------------|----|
| 1 選挙人名簿登録者数 | 68 |
| 2 各種選挙投票状況 | 68 |
| 3 議会・委員会開催状況 | 69 |
| 4 市職員数 | 69 |
| 5 国民宿舎葛城高原ロッジ 利用状況 | 70 |

付録

| | |
|---------|--|
| 1 行政組織図 | |
|---------|--|

1 土地・気象

1 市域の変遷

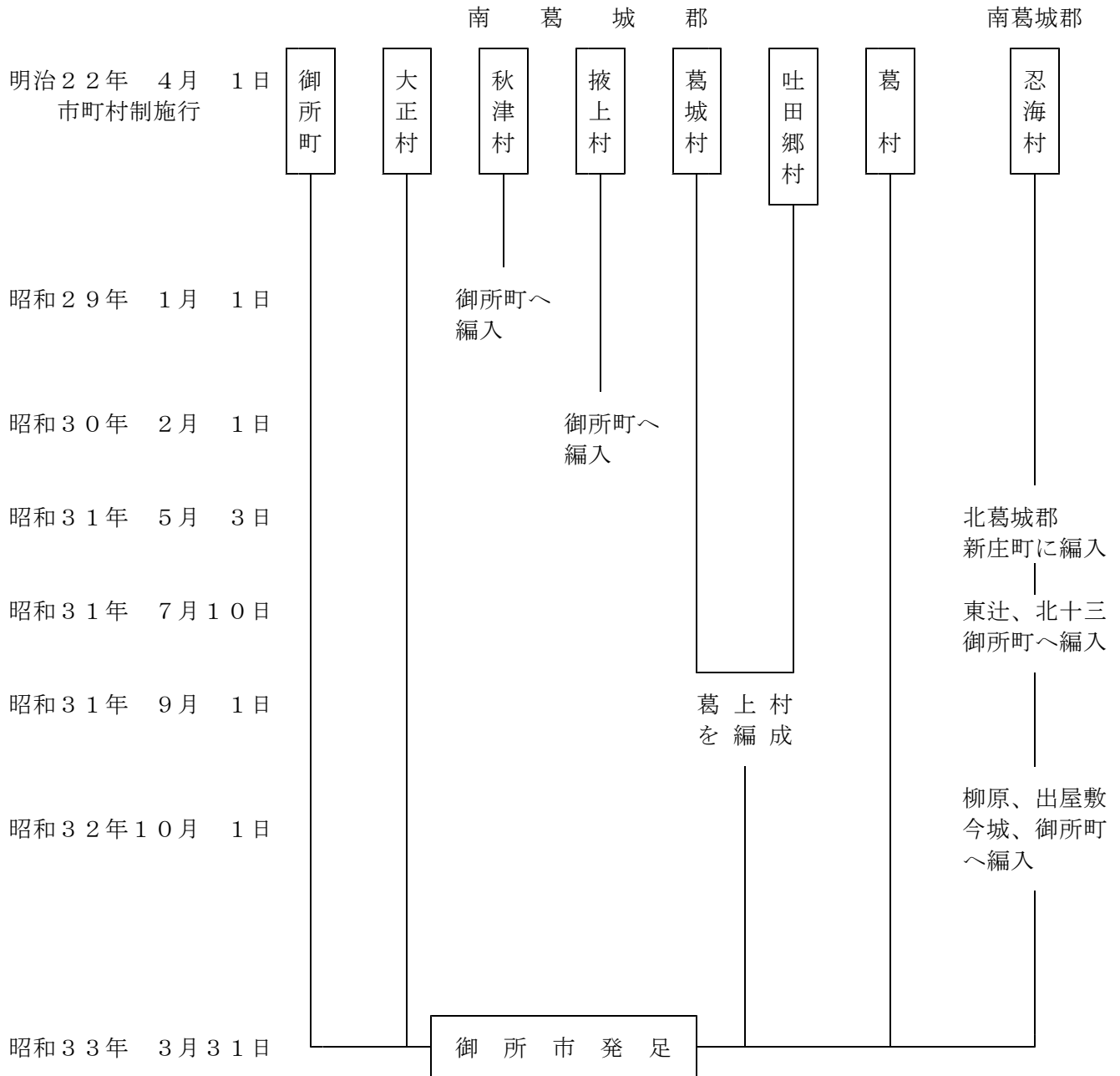

2 土地・気象

2 位置及び範囲

| | | |
|----------------------|---------|--------|
| 面積 | 東経 | 北緯 |
| 60.58km ² | 135°44' | 34°27' |

| | | | |
|-------|--------|----------|-------|
| 広ぼう | | 海拔 | |
| 東西 | 南北 | 最高 | 最低 |
| 9.8km | 10.6km | 1,125.0m | 72.0m |

| | | | | |
|----|---------|---------|---------|---------|
| | 東 | 西 | 南 | 北 |
| 経度 | 135°46' | 135°39' | 135°43' | 135°45' |
| 緯度 | 34°26' | 34°25' | 34°23' | 34°28' |

資料：国土地理院HP

3 金剛山・葛城山

| | | |
|----|--------|------|
| | 金剛山 | 葛城山 |
| 標高 | 1,125m | 959m |

資料：国土地理院HP

4 都市計画用途区域

平成25年3月31日現在

| | | | | | | | | | |
|---------|---------|---------|------|--------|-------|------|--------|--------|-----------|
| 市街化区域 | | | | | | | | | 市街化区域調整区域 |
| 種別 | 第一種住居地域 | 第二種住居地域 | 商業地域 | 近隣商業地域 | 準工業地域 | 工業地域 | 工業専用地域 | 市街化区域計 | |
| 面積 (ha) | 253.5 | 2.2 | 22.7 | 34.3 | 96.1 | 14.0 | 20.5 | 443.3 | 5,614.7 |
| 割合 (%) | 57.2 | 0.5 | 5.1 | 7.7 | 21.7 | 3.2 | 4.6 | 100.0 | - |

資料：都市整備課

5 地目別土地面積および評価額

面 積

各年1月1日現在（単位：千㎡）

| 年 | 総数 | 田 | 畑 | 宅地 | 池沼 | 山林 | 原野 | 雑種地 |
|-------|--------|--------|-------|-------|----|--------|-----|-------|
| 平成21年 | 35,947 | 11,379 | 1,592 | 4,987 | 4 | 15,745 | 323 | 1,917 |
| 平成22年 | 35,933 | 11,355 | 1,597 | 4,983 | 4 | 15,739 | 324 | 1,931 |
| 平成23年 | 35,939 | 11,344 | 1,595 | 4,977 | 4 | 15,745 | 326 | 1,948 |
| 平成24年 | 35,933 | 11,334 | 1,600 | 4,978 | 4 | 15,750 | 327 | 1,940 |
| 平成25年 | 35,938 | 11,324 | 1,600 | 5,011 | 4 | 15,759 | 328 | 1,912 |

資料：税務課「概要調書」

※但し、非課税地を除く数値

評 価 額

各年1月1日現在（単位：百万円）

| 年 | 総数 | 田 | 畑 | 宅地 | 池沼 | 山林 | 原野 | 雑種地 |
|-------|--------|-------|-----|--------|----|-----|----|-------|
| 平成21年 | 98,231 | 4,005 | 472 | 84,962 | 1 | 388 | 5 | 8,398 |
| 平成22年 | 95,163 | 3,886 | 483 | 82,260 | 1 | 388 | 5 | 8,140 |
| 平成23年 | 91,994 | 3,774 | 475 | 79,329 | 1 | 388 | 5 | 8,022 |
| 平成24年 | 89,218 | 3,871 | 463 | 76,643 | 1 | 388 | 5 | 7,847 |
| 平成25年 | 8,706 | 3,759 | 442 | 75,216 | 1 | 388 | 5 | 7,195 |

資料：税務課「概要調書」

※但し、非課税地を除く数値

6 気象

| 年 月 | 気温 (°C) | | | | | 湿度 (%) | | 風速 (m/s) | | 降水量 (mm) |
|--------|---------|------|------|------|------|--------|----|----------|-----|-------------|
| | 最高極値 | 最低極値 | 最高平均 | 最低平均 | 平均 | 最小 | 平均 | 最大 | 平均 | |
| 平成20年 | 36.3 | -3.8 | 20.6 | 10.3 | 14.9 | 15 | 74 | 7.6 | 1.4 | 1,300.5 |
| 平成21年 | 35.4 | -3.5 | 20.8 | 10.3 | 15.1 | 13 | 75 | 9.1 | 1.4 | 1,287.0 |
| 平成22年 | 36.9 | -4.1 | 20.9 | 10.8 | 15.4 | 11 | 73 | 9.0 | 1.4 | 1,587.5 |
| 平成23年 | 36.1 | -4.2 | 20.6 | 10.4 | 15.0 | 9 | 71 | 8.0 | 1.4 | 1,473.0 |
| 平成24年 | 36.3 | -5.3 | 20.2 | 10.3 | 14.7 | 10 | 73 | 8.3 | 1.4 | 1,587.5 |
| 平成25年 | 37.1 | -4.1 | 21.0 | 10.5 | 15.3 | 15 | 72 | 8.9 | 1.4 | 1,505.5 |
| 1月 | 12.8 | -3.2 | 8.4 | -0.9 | 3.4 | 25 | 69 | 6.1 | 1.6 | 46.5 |
| 2月 | 17.7 | -4.1 | 8.6 | -0.1 | 3.8 | 29 | 74 | 4.7 | 1.6 | 99.0 |
| 3月 | 23.1 | -3.0 | 16.3 | 2.7 | 9.1 | 19 | 65 | 7.0 | 1.7 | 114.5 |
| 4月 | 27.4 | 1.4 | 19.3 | 6.5 | 12.6 | 17 | 65 | 5.9 | 1.7 | 108.5 |
| 5月 | 31.2 | 4.3 | 25.3 | 12.0 | 18.3 | 15 | 65 | 5.1 | 1.3 | 41.0 |
| 6月 | 36.5 | 14.7 | 28.5 | 18.8 | 23.1 | 24 | 72 | 5.5 | 1.3 | 261.0 |
| 7月 | 35.3 | 18.3 | 32.7 | 22.6 | 27.1 | 30 | 74 | 5.4 | 1.4 | 70.5 |
| 8月 | 37.1 | 19.0 | 33.9 | 23.1 | 27.8 | 25 | 74 | 8.9 | 1.2 | 197.0 |
| 9月 | 34.0 | 11.6 | 28.9 | 18.6 | 23.2 | 27 | 75 | 4.8 | 1.3 | 248.5 |
| 10月 | 31.3 | 7.4 | 23.4 | 15.1 | 18.9 | 39 | 79 | 5.9 | 1.4 | 204.5 |
| 11月 | 20.8 | 0.1 | 15.9 | 5.8 | 10.5 | 35 | 78 | 7.0 | 1.3 | 73.5 |
| 12月 | 15.0 | -2.0 | 10.3 | 2.1 | 5.9 | 35 | 72 | 7.2 | 1.5 | 41.0 |

資料：気象庁HP（観測所名：奈良地方気象台）

※) を付した値は、期間中欠測があったために精度が劣る統計である

| 年 月 | 気温 (°C) | | | | | 風速 (m/s) | | 降水量 (mm) |
|--------|---------|------|------|------|------|----------|-----|-------------|
| | 最高極値 | 最低極値 | 最高平均 | 最低平均 | 平均 | 最大 | 平均 | |
| 平成20年 | 36.1 | -4.5 | 19.8 | 9.5 | 14.3 | 11.0 | 1.9 | 1,303.5 |
| 平成21年 | 34.9 | -6.1 | 20.2 | 9.3 | 14.4 | 10.8 | 1.9 | 1,501.5 |
| 平成22年 | 35.9 | -5.2 | 20.3 | 9.7 | 14.6 | 12.8 | 1.9 | 1,549.5 |
| 平成23年 | 35.2 | -5.5 | 19.9 | 9.3 | 14.2 | 9.4 | 1.9 | 1,619.5 |
| 平成24年 | 36.1 | -7.2 | 19.5 | 9.0 | 13.9 | 10.7 | 1.8 | 1,451.5 |
| 平成25年 | 37.2 | -5.7 | 20.4 | 9.0 | 14.4 | 10.1 | 1.9 | 1,477.5 |
| 1月 | 12.5 | -5.2 | 7.8 | -2.2 | 2.4 | 8.1 | 1.9 | 48.0 |
| 2月 | 16.5 | -5.7 | 8.1 | -1.2 | 3.2 | 7.6 | 1.9 | 110.0 |
| 3月 | 23.7 | -4.9 | 15.9 | 1.5 | 8.6 | 8.0 | 2.1 | 75.5 |
| 4月 | 28.2 | -1.0 | 18.7 | 4.6 | 11.8 | 8.8 | 2.1 | 75.5 |
| 5月 | 30.4 | 2.1 | 24.8 | 10.3 | 17.3 | 6.9 | 1.8 | 53.0 |
| 6月 | 34.5 | 10.7 | 27.7 | 17.3 | 22.2 | 6.5 | 1.7 | 296.0 |
| 7月 | 34.2 | 17.1 | 31.9 | 21.1 | 26.1 | 7.5 | 1.8 | 49.5 |
| 8月 | 37.2 | 16.9 | 33.2 | 21.6 | 26.9 | 5.6 | 1.6 | 102.5 |
| 9月 | 33.2 | 9.4 | 28.3 | 16.8 | 22.3 | 10.1 | 1.9 | 287.0 |
| 10月 | 31.1 | 5.0 | 22.9 | 13.6 | 18.0 | 7.3 | 1.9 | 221.0 |
| 11月 | 22.3 | -1.4 | 15.7 | 4.0 | 9.5 | 6.3 | 1.7 | 80.5 |
| 12月 | 15.1 | -3.4 | 9.4 | 0.5 | 4.5 | 7.5 | 1.9 | 79.0 |

資料：気象庁HP（観測所名：五條地域気象観測所）

※）を付した値は、期間中欠測があったために精度が劣る統計である

2 人 口

1年次別人口

各年10月1日現在

| 年 | 世帯数 | 人口総数 | 男 | 女 | 人口密度人/km ² |
|-------|--------|--------|--------|--------|-----------------------|
| 昭和33年 | 7,583 | 36,978 | - | - | 608.1 |
| 昭和34年 | 7,544 | 36,749 | - | - | 604.3 |
| 昭和35年 | 7,554 | 36,586 | - | - | 601.6 |
| 昭和36年 | 7,623 | 35,705 | - | - | 587.2 |
| 昭和37年 | 7,711 | 35,910 | - | - | 590.5 |
| 昭和38年 | 7,809 | 36,243 | - | - | 596.0 |
| 昭和39年 | 7,927 | 36,351 | - | - | 597.8 |
| 昭和40年 | 8,039 | 36,405 | - | - | 598.7 |
| 昭和41年 | 8,227 | 36,450 | - | - | 599.4 |
| 昭和42年 | 8,394 | 36,472 | - | - | 599.8 |
| 昭和43年 | 8,511 | 36,459 | 17,351 | 19,108 | 599.6 |
| 昭和44年 | 8,863 | 36,621 | 17,655 | 18,966 | 602.2 |
| 昭和45年 | 8,903 | 36,407 | 17,550 | 18,857 | 598.7 |
| 昭和46年 | 9,152 | 36,976 | 17,889 | 19,087 | 608.1 |
| 昭和47年 | 9,378 | 37,293 | 18,052 | 19,241 | 613.3 |
| 昭和48年 | 9,660 | 38,106 | 18,476 | 19,630 | 626.6 |
| 昭和49年 | 9,830 | 38,003 | 18,441 | 19,562 | 624.9 |
| 昭和50年 | 9,997 | 38,318 | 18,579 | 19,739 | 630.1 |
| 昭和51年 | 10,101 | 38,275 | 18,590 | 19,685 | 629.4 |
| 昭和52年 | 10,140 | 38,265 | 18,574 | 19,691 | 629.3 |
| 昭和53年 | 10,170 | 37,960 | 18,430 | 19,530 | 624.2 |
| 昭和54年 | 10,275 | 37,840 | 18,321 | 19,519 | 622.3 |
| 昭和55年 | 10,341 | 37,620 | 18,242 | 19,378 | 618.6 |
| 昭和56年 | 10,461 | 37,719 | 18,288 | 19,431 | 620.3 |
| 昭和57年 | 10,541 | 37,479 | 18,152 | 19,327 | 616.3 |
| 昭和58年 | 10,566 | 37,243 | 18,017 | 19,226 | 612.4 |
| 昭和59年 | 10,594 | 37,103 | 17,930 | 19,173 | 610.1 |
| 昭和60年 | 10,722 | 37,066 | 17,898 | 19,168 | 609.5 |
| 昭和61年 | 10,707 | 36,607 | 17,609 | 18,998 | 602.9 |
| 昭和62年 | 10,695 | 36,422 | 17,479 | 18,943 | 601.1 |
| 昭和63年 | 10,698 | 36,285 | 17,458 | 18,827 | 597.0 |

7人口

各年10月1日現在

| 年 | 世帯数 | 人口総数 | 男 | 女 | 人口密度人/km ² |
|-------|--------|--------|--------|--------|-----------------------|
| 平成元年 | 10,815 | 36,374 | 17,572 | 18,802 | 596.3 |
| 平成2年 | 11,084 | 36,658 | 17,572 | 19,086 | 604.2 |
| 平成3年 | 11,191 | 36,666 | 17,528 | 19,138 | 604.3 |
| 平成4年 | 11,331 | 36,711 | 17,567 | 19,144 | 605.1 |
| 平成5年 | 11,489 | 36,633 | 17,534 | 19,099 | 603.8 |
| 平成6年 | 11,665 | 36,624 | 17,533 | 19,091 | 603.7 |
| 平成7年 | 11,951 | 36,751 | 17,547 | 19,204 | 605.8 |
| 平成8年 | 12,004 | 36,359 | 17,391 | 18,968 | 599.5 |
| 平成9年 | 12,065 | 35,964 | 17,252 | 18,712 | 593.0 |
| 平成10年 | 12,165 | 35,682 | 17,145 | 18,537 | 588.3 |
| 平成11年 | 12,235 | 35,403 | 16,976 | 18,427 | 583.7 |
| 平成12年 | 12,281 | 35,159 | 16,838 | 18,321 | 579.7 |
| 平成13年 | 12,336 | 34,761 | 16,630 | 18,131 | 573.1 |
| 平成14年 | 12,243 | 34,147 | 16,358 | 17,789 | 563.0 |
| 平成15年 | 12,300 | 33,691 | 16,092 | 17,599 | 555.5 |
| 平成16年 | 12,286 | 33,260 | 15,820 | 17,440 | 548.4 |
| 平成17年 | 12,259 | 32,675 | 15,506 | 17,169 | 538.7 |
| 平成18年 | 12,260 | 32,207 | 15,276 | 16,931 | 531.0 |
| 平成19年 | 12,275 | 31,669 | 15,038 | 16,631 | 522.8 |
| 平成20年 | 12,346 | 31,244 | 14,822 | 16,422 | 515.7 |
| 平成21年 | 12,358 | 30,793 | 14,559 | 16,234 | 508.3 |
| 平成22年 | 12,406 | 30,337 | 14,363 | 15,974 | 500.8 |
| 平成23年 | 12,323 | 29,698 | 14,028 | 15,670 | 490.2 |
| 平成24年 | 12,399 | 29,375 | 13,834 | 15,541 | 484.9 |
| 平成25年 | 12,300 | 28,699 | 13,545 | 15,154 | 473.7 |

資料：市民課

※市政実施以降における人口の推移である

※平成24年より外国人登録人口を含む

2 自治会別世帯数および人口

| 地区名 | 大字通称名 | 平成24年12月末 | | | | 平成25年12月末 | | | | |
|-------|-------|-----------|-------|-------|-------|-----------|-------|-------|-------|----|
| | | 世帯数 | 人口 | | | 世帯数 | 人口 | | | |
| | | | 男 | 女 | 計 | | 男 | 女 | 計 | |
| 御所 | 御国通1 | 43 | 52 | 62 | 114 | 43 | 54 | 63 | 117 | |
| | 国鉄駅前 | 78 | 81 | 100 | 181 | 80 | 86 | 102 | 188 | |
| | 新地町 | 34 | 34 | 39 | 73 | 34 | 33 | 39 | 72 | |
| | 末広町 | 51 | 49 | 56 | 105 | 52 | 46 | 52 | 98 | |
| | 大広町 | 264 | 268 | 343 | 611 | 259 | 263 | 330 | 593 | |
| | 御国通2 | 21 | 22 | 20 | 42 | 22 | 22 | 19 | 41 | |
| | 御国通3 | 19 | 27 | 21 | 48 | 18 | 26 | 19 | 45 | |
| | 西町 | 33 | 34 | 47 | 81 | 33 | 32 | 47 | 79 | |
| | 鴨口町 | 27 | 30 | 35 | 65 | 26 | 31 | 33 | 64 | |
| | 宮前町 | 94 | 102 | 114 | 216 | 88 | 100 | 110 | 210 | |
| | 西久保本町 | 25 | 22 | 27 | 49 | 25 | 22 | 26 | 48 | |
| | 御堂魚棚 | 24 | 24 | 33 | 57 | 25 | 27 | 31 | 58 | |
| | 中央通2 | 36 | 41 | 48 | 89 | 36 | 40 | 50 | 90 | |
| | 東久保町 | 32 | 33 | 38 | 71 | 33 | 32 | 38 | 70 | |
| | 地区 | 中本町 | 15 | 20 | 21 | 41 | 15 | 21 | 19 | 40 |
| | | 南中町 | 36 | 39 | 36 | 75 | 35 | 39 | 35 | 74 |
| 西柏町 | | 22 | 25 | 28 | 53 | 19 | 22 | 27 | 49 | |
| 本町 | | 21 | 19 | 29 | 48 | 21 | 19 | 28 | 47 | |
| 神宮町 | | 27 | 28 | 38 | 66 | 27 | 29 | 40 | 69 | |
| 中央通1 | | 25 | 26 | 39 | 65 | 23 | 26 | 36 | 62 | |
| 栄町 | | 137 | 161 | 179 | 340 | 131 | 154 | 169 | 323 | |
| 六軒町 | | 20 | 17 | 28 | 45 | 21 | 16 | 28 | 44 | |
| 大橋通1 | | 22 | 19 | 28 | 47 | 21 | 17 | 27 | 44 | |
| 大橋2東向 | | 33 | 37 | 37 | 74 | 33 | 37 | 37 | 74 | |
| 大橋通3 | | 27 | 28 | 36 | 64 | 26 | 27 | 35 | 62 | |
| 旭町 | | 39 | 37 | 49 | 86 | 39 | 38 | 48 | 86 | |
| 柿ヶ坪町 | | 97 | 105 | 106 | 211 | 93 | 104 | 101 | 205 | |
| 御門町 | | 118 | 155 | 189 | 344 | 114 | 158 | 176 | 334 | |
| 都町 | | 28 | 26 | 41 | 67 | 28 | 26 | 38 | 64 | |
| 柳町 | | 67 | 73 | 90 | 163 | 66 | 68 | 86 | 154 | |
| 寺内町 | 97 | 118 | 135 | 253 | 96 | 120 | 128 | 248 | | |
| 代官町 | 20 | 14 | 16 | 30 | 19 | 12 | 15 | 27 | | |
| 豊年橋通 | 70 | 69 | 78 | 147 | 67 | 72 | 67 | 139 | | |
| 柳田町 | 188 | 186 | 221 | 407 | 187 | 182 | 216 | 398 | | |
| 南十三 | 132 | 170 | 181 | 351 | 131 | 170 | 177 | 347 | | |
| 小計 | | 2,022 | 2,191 | 2,588 | 4,779 | 1,986 | 2,171 | 2,492 | 4,663 | |

9 人口

| 地区名 | 大字通称名 | 平成24年12月末 | | | | 平成25年12月末 | | | |
|------|-------|-----------|-------|-------|-------|-----------|-------|-------|-----|
| | | 世帯数 | 人口 | | | 世帯数 | 人口 | | |
| | | | 男 | 女 | 計 | | 男 | 女 | 計 |
| 秋津地区 | 池之内 | 168 | 188 | 229 | 417 | 167 | 189 | 221 | 410 |
| | 今出 | 43 | 74 | 66 | 140 | 43 | 73 | 64 | 137 |
| | 蛇穴 | 301 | 340 | 323 | 663 | 275 | 315 | 309 | 624 |
| | 條 | 41 | 51 | 63 | 114 | 40 | 52 | 63 | 115 |
| | 出走 | 21 | 28 | 42 | 70 | 23 | 27 | 42 | 69 |
| | 富田 | 49 | 73 | 82 | 155 | 47 | 72 | 78 | 150 |
| | 西垣内 | 134 | 126 | 158 | 284 | 131 | 118 | 156 | 274 |
| | 緑ヶ丘 | 68 | 48 | 65 | 113 | 68 | 49 | 64 | 113 |
| | 室 | 147 | 178 | 198 | 376 | 146 | 176 | 186 | 362 |
| 秋津団地 | 296 | 246 | 274 | 520 | 287 | 229 | 263 | 492 | |
| 小計 | 1,268 | 1,352 | 1,500 | 2,852 | 1,227 | 1,300 | 1,446 | 2,746 | |

| | | | | | | | | | |
|-------|------|-----|-----|-------|-----|-----|-----|-------|-----|
| 吐田郷地区 | 多田 | 44 | 52 | 60 | 112 | 42 | 50 | 55 | 105 |
| | 関屋 | 44 | 57 | 53 | 110 | 42 | 54 | 53 | 107 |
| | 豊田 | 51 | 76 | 87 | 163 | 52 | 71 | 87 | 158 |
| | 名柄 | 101 | 107 | 146 | 253 | 102 | 105 | 147 | 252 |
| | 西寺田 | 88 | 102 | 125 | 227 | 85 | 100 | 121 | 221 |
| | 東名柄 | 67 | 67 | 85 | 152 | 64 | 61 | 80 | 141 |
| | 増 | 93 | 123 | 117 | 240 | 92 | 116 | 110 | 226 |
| | 宮戸 | 84 | 90 | 115 | 205 | 89 | 90 | 121 | 211 |
| | 森脇 | 83 | 130 | 130 | 260 | 83 | 127 | 128 | 255 |
| | 宮戸団地 | 23 | 16 | 21 | 37 | 21 | 14 | 19 | 33 |
| | 南寺田 | 9 | 12 | 9 | 21 | 9 | 11 | 9 | 20 |
| 小計 | 687 | 832 | 948 | 1,780 | 681 | 799 | 930 | 1,729 | |

| | | | | | | | | | |
|-----|-------|-------|-------|-------|-------|-------|-------|-------|-----|
| 葛地区 | 朝町 | 78 | 109 | 116 | 225 | 77 | 108 | 111 | 219 |
| | 稲宿 | 72 | 85 | 99 | 184 | 68 | 83 | 97 | 180 |
| | 今住 | 111 | 153 | 154 | 307 | 108 | 146 | 146 | 292 |
| | 川合 | 58 | 82 | 77 | 159 | 59 | 82 | 78 | 160 |
| | 古瀬 | 166 | 169 | 207 | 376 | 165 | 161 | 199 | 360 |
| | 新田 | 22 | 28 | 23 | 51 | 21 | 28 | 24 | 52 |
| | 戸毛 | 401 | 395 | 473 | 868 | 392 | 385 | 454 | 839 |
| | 樋野 | 37 | 37 | 44 | 81 | 32 | 31 | 40 | 71 |
| | 奉膳 | 95 | 121 | 118 | 239 | 94 | 120 | 117 | 237 |
| | 重阪 | 47 | 61 | 58 | 119 | 49 | 58 | 59 | 117 |
| | 水泥 | 33 | 47 | 48 | 95 | 33 | 46 | 46 | 92 |
| 小計 | 1,120 | 1,287 | 1,417 | 2,704 | 1,098 | 1,248 | 1,371 | 2,619 | |

| 地区名 | 大字通称名 | 平成24年12月末 | | | | 平成25年12月末 | | | |
|------------------|-------|-----------|-------|-------|-------|-----------|-------|-------|-------|
| | | 世帯数 | 人口 | | | 世帯数 | 人口 | | |
| | | | 男 | 女 | 計 | | 男 | 女 | 計 |
| 掖 上 地 区 | 上方 | 363 | 306 | 427 | 733 | 374 | 309 | 434 | 743 |
| | 北方 | 501 | 533 | 562 | 1,095 | 500 | 515 | 566 | 1,081 |
| | 玉手 | 104 | 137 | 151 | 288 | 98 | 129 | 139 | 268 |
| | 茅原 | 244 | 306 | 318 | 624 | 244 | 302 | 308 | 610 |
| | 中方 | 69 | 74 | 87 | 161 | 71 | 76 | 90 | 166 |
| | 原谷 | 19 | 27 | 30 | 57 | 20 | 27 | 30 | 57 |
| | 東寺田 | 58 | 67 | 84 | 151 | 58 | 64 | 82 | 146 |
| | 本馬 | 43 | 61 | 69 | 130 | 43 | 58 | 67 | 125 |
| | 緑町 | 82 | 70 | 96 | 166 | 82 | 69 | 84 | 153 |
| | 北方団地 | 72 | 58 | 83 | 141 | 65 | 52 | 69 | 121 |
| | 茅草 | 54 | 73 | 75 | 148 | 53 | 72 | 74 | 146 |
| 小計 | | 1,609 | 1,712 | 1,982 | 3,694 | 1,608 | 1,673 | 1,943 | 3,616 |

| | | | | | | | | | |
|------------------|-----|-------|-------|-------|-------|-------|-------|-------|-------|
| 葛 城 地 区 | 朝妻 | 43 | 61 | 58 | 119 | 44 | 60 | 58 | 118 |
| | 五百家 | 35 | 43 | 47 | 90 | 34 | 43 | 47 | 90 |
| | 井戸 | 34 | 41 | 56 | 97 | 36 | 41 | 52 | 93 |
| | 小殿 | 37 | 38 | 47 | 85 | 37 | 37 | 43 | 80 |
| | 鴨神下 | 68 | 87 | 91 | 178 | 68 | 85 | 94 | 179 |
| | 鴨神上 | 56 | 86 | 85 | 171 | 57 | 82 | 77 | 159 |
| | 北窪 | 33 | 34 | 40 | 74 | 33 | 33 | 38 | 71 |
| | 栗阪 | 118 | 120 | 160 | 280 | 117 | 117 | 153 | 270 |
| | 極楽寺 | 7 | 6 | 9 | 15 | 6 | 5 | 8 | 13 |
| | 佐田 | 40 | 50 | 46 | 96 | 40 | 51 | 42 | 93 |
| | 下茶屋 | 23 | 30 | 33 | 63 | 23 | 30 | 32 | 62 |
| | 僧堂 | 34 | 39 | 50 | 89 | 34 | 39 | 48 | 87 |
| | 高天 | 17 | 27 | 28 | 55 | 17 | 24 | 26 | 50 |
| | 鳥井戸 | 37 | 32 | 44 | 76 | 36 | 31 | 45 | 76 |
| | 南郷 | 78 | 114 | 111 | 225 | 79 | 111 | 112 | 223 |
| | 西北窪 | 26 | 37 | 45 | 82 | 25 | 35 | 43 | 78 |
| | 西佐味 | 78 | 108 | 100 | 208 | 78 | 113 | 100 | 213 |
| | 林 | 55 | 75 | 88 | 163 | 56 | 74 | 89 | 163 |
| | 東佐味 | 67 | 88 | 105 | 193 | 67 | 84 | 103 | 187 |
| 船路 | 102 | 66 | 107 | 173 | 99 | 63 | 104 | 167 | |
| 伏見 | 57 | 74 | 79 | 153 | 55 | 73 | 74 | 147 | |
| 持田 | 24 | 29 | 26 | 55 | 24 | 27 | 24 | 51 | |
| 小計 | | 1,069 | 1,285 | 1,455 | 2,740 | 1,065 | 1,258 | 1,412 | 2,670 |

11人口

| 地区名 | 大字通称名 | 平成24年12月末 | | | | 平成25年12月末 | | | |
|------------------|-------|-----------|-------|-------|-------|-----------|-------|-------|-------|
| | | 世帯数 | 人口 | | | 世帯数 | 人口 | | |
| | | | 男 | 女 | 計 | | 男 | 女 | 計 |
| 大 正 地 区 | 櫛 羅 | 405 | 524 | 563 | 1,087 | 406 | 514 | 543 | 1,057 |
| | 小 林 | 403 | 412 | 466 | 878 | 401 | 383 | 453 | 836 |
| | 幸 町 | 403 | 426 | 449 | 875 | 405 | 423 | 434 | 857 |
| | 竹 田 | 215 | 233 | 281 | 514 | 215 | 227 | 278 | 505 |
| | 檜 原 | 229 | 286 | 314 | 600 | 230 | 285 | 314 | 599 |
| | 東 松 本 | 195 | 225 | 237 | 462 | 199 | 226 | 232 | 458 |
| | 三 室 | 414 | 461 | 456 | 917 | 406 | 457 | 461 | 918 |
| | 三室新町 | 90 | 56 | 89 | 145 | 85 | 55 | 82 | 137 |
| | 元 町 | 631 | 632 | 719 | 1,351 | 613 | 605 | 684 | 1,289 |
| | さくらヶ丘 | 85 | 111 | 100 | 211 | 89 | 111 | 100 | 211 |
| | 元町団地 | 80 | 58 | 79 | 137 | 76 | 58 | 74 | 132 |
| | 葛城台第1 | 168 | 174 | 199 | 373 | 167 | 170 | 191 | 361 |
| | 葛城台東 | 192 | 197 | 215 | 412 | 192 | 192 | 210 | 402 |
| | 葛城台第2 | 301 | 345 | 356 | 701 | 300 | 342 | 354 | 696 |
| | 葛城台西 | 284 | 323 | 384 | 707 | 290 | 320 | 376 | 696 |
| 京阪ハイツ | 111 | 128 | 136 | 264 | 110 | 121 | 130 | 251 | |
| 小計 | | 4,206 | 4,591 | 5,043 | 9,634 | 4,184 | 4,489 | 4,916 | 9,405 |

| | | | | | | | | | |
|------------------|-------|-----|-----|-----|-------|-----|-----|-----|-------|
| 忍 海 地 区 | 今 城 | 43 | 54 | 61 | 115 | 39 | 50 | 56 | 106 |
| | 北 十 三 | 64 | 96 | 84 | 180 | 66 | 94 | 87 | 181 |
| | 出 屋 敷 | 27 | 41 | 38 | 79 | 28 | 41 | 40 | 81 |
| | 東 辻 | 179 | 237 | 240 | 477 | 175 | 231 | 234 | 465 |
| | 柳 原 | 84 | 105 | 115 | 220 | 81 | 100 | 113 | 213 |
| 小計 | | 397 | 533 | 538 | 1,071 | 389 | 516 | 530 | 1,046 |

| | | | | | | | | | |
|----|--|--------|--------|--------|--------|--------|--------|--------|--------|
| 合計 | | 12,378 | 13,783 | 15,471 | 29,254 | 12,238 | 13,454 | 15,040 | 28,494 |
|----|--|--------|--------|--------|--------|--------|--------|--------|--------|

資料：市民課

平成24年度より外国人を含む

3 人口動態

| 年 | 自然動態 | | | 社会動態 | | | 婚姻 | 離婚 | 死産 |
|-------|------|-----|-------|------|-------|-------|-----|----|----|
| | 出生 | 死亡 | 増減 | 転入 | 転出 | 増減 | | | |
| 平成20年 | 179 | 419 | △ 240 | 787 | 958 | △ 171 | 130 | 66 | 7 |
| 平成21年 | 160 | 396 | △ 236 | 774 | 1,094 | △ 320 | 118 | 75 | 8 |
| 平成22年 | 155 | 381 | △ 226 | 771 | 982 | △ 211 | 135 | 75 | 4 |
| 平成23年 | 131 | 412 | △ 281 | 636 | 963 | △ 327 | 113 | 77 | 5 |
| 平成24年 | 141 | 439 | △ 298 | 679 | 951 | △ 272 | 107 | 72 | 4 |

資料：市民課

4 外国人人口

各年12月末現在

| 年 | 世帯数 | 人口総数 | 男 | 女 |
|-------|-----|------|----|-----|
| 平成20年 | 210 | 246 | 66 | 180 |
| 平成21年 | 196 | 235 | 69 | 166 |
| 平成22年 | 213 | 253 | 78 | 175 |
| 平成23年 | 202 | 239 | 79 | 160 |
| 平成24年 | 197 | 231 | 67 | 164 |

資料：市民課

(平成23年以前は外国人登録法に基づく数値)

3 国 勢 調 査

1 人口の推移

| | 世帯数 | | | | 人口 | | | | | |
|-------|--------|-------|------------|------------------|--------|---------|------------|--------|--------|------------------|
| | 総数 | 増加数 | 増加率 (%) | 1世帯当たり 平均世帯人員 | 総数 | 増加数 | 増加率 (%) | 男 | 女 | 人口密度(1k ㎡当たり) |
| 大正14年 | 6,138 | 282 | 4.6 | 4.9 | 29,907 | △ 3,108 | △ 10.4 | 14,363 | 15,544 | - |
| 昭和5年 | 6,298 | 160 | 2.5 | 5.3 | 33,239 | 3,332 | 10.0 | 16,707 | 16,532 | - |
| 昭和10年 | 6,338 | 40 | 0.6 | 5.2 | 33,109 | △ 130 | △ 0.4 | 16,509 | 16,600 | - |
| 昭和15年 | 6,296 | △ 42 | △ 0.7 | 5.0 | 31,235 | △ 1,874 | △ 6.0 | 15,003 | 16,232 | - |
| 昭和20年 | - | - | - | - | - | #VALUE! | - | - | - | - |
| 昭和22年 | - | - | - | - | 40,134 | #VALUE! | - | - | - | - |
| 昭和25年 | 7,997 | - | - | 5.0 | 39,699 | △ 435 | △ 1.1 | 18,925 | 20,774 | 586.5 |
| 昭和30年 | 7,964 | △ 33 | △ 0.4 | 5.0 | 39,498 | △ 201 | △ 0.5 | 18,992 | 20,506 | 583.5 |
| 昭和35年 | 7,673 | △ 291 | △ 3.8 | 4.6 | 35,549 | △ 3,949 | △ 11.1 | 17,033 | 18,516 | 585.4 |
| 昭和40年 | 8,258 | 585 | 7.1 | 4.3 | 35,788 | 239 | 0.7 | 17,035 | 18,753 | 588.3 |
| 昭和45年 | 8,784 | 526 | 6.0 | 4.1 | 35,987 | 199 | 0.6 | 17,206 | 18,781 | 591.6 |
| 昭和50年 | 9,635 | 851 | 8.8 | 3.9 | 37,554 | 1,567 | 4.2 | 18,112 | 19,442 | 617.4 |
| 昭和55年 | 9,731 | 96 | 1.0 | 3.8 | 37,387 | △ 167 | △ 0.4 | 17,909 | 19,478 | 614.8 |
| 昭和60年 | 9,995 | 264 | 2.6 | 3.7 | 36,693 | △ 694 | △ 1.9 | 17,540 | 19,153 | 603.4 |
| 平成2年 | 10,510 | 515 | 4.9 | 3.5 | 36,644 | △ 49 | △ 0.1 | 17,400 | 19,244 | 604.0 |
| 平成7年 | 10,824 | 314 | 2.9 | 3.3 | 36,119 | △ 525 | △ 1.5 | 17,085 | 19,034 | 595.3 |
| 平成12年 | 11,041 | 217 | 2.0 | 3.1 | 34,676 | △ 1,443 | △ 4.2 | 16,445 | 18,231 | 571.7 |
| 平成17年 | 10,861 | △ 180 | △ 1.7 | 3.0 | 32,273 | △ 2,403 | △ 7.4 | 15,082 | 17,191 | 532.1 |
| 平成22年 | 10,603 | △ 258 | △ 2.4 | 2.9 | 30,287 | △ 1,986 | △ 6.6 | 14,110 | 16,177 | 500.0 |

※世帯の種類「不詳」を含む

2 流出・流入人口

平成 2 2 年

| | 流出 | | | 流入 | | |
|-------|-------|-------|-------|-------|-------|-----|
| | 総数 | 勤務 | 通学 | 総数 | 勤務 | 通学 |
| 総 数 | 7,436 | 6,263 | 1,173 | 5,958 | 5,253 | 705 |
| 県 内 計 | 5,066 | 4,417 | 649 | 5,420 | 4,726 | 694 |
| 奈良市 | 370 | 281 | 89 | 95 | 84 | 11 |
| 大和高田市 | 690 | 616 | 74 | 866 | 724 | 142 |
| 大和郡山市 | 219 | 190 | 29 | 56 | 42 | 14 |
| 天理市 | 115 | 91 | 24 | 57 | 42 | 15 |
| 橿原市 | 1,052 | 945 | 107 | 1,086 | 965 | 121 |
| 桜井市 | 181 | 131 | 50 | 163 | 140 | 23 |
| 五條市 | 427 | 323 | 104 | 682 | 598 | 84 |
| 生駒市 | 27 | 20 | 7 | 18 | 16 | 2 |
| 香芝市 | 223 | 184 | 39 | 300 | 241 | 59 |
| 葛城市 | 826 | 820 | 6 | 812 | 736 | 76 |
| 宇陀市 | 24 | 21 | 3 | 46 | 35 | 11 |
| 平群町 | 7 | 7 | - | 16 | 10 | 6 |
| 三郷町 | 16 | 13 | 3 | 16 | 7 | 9 |
| 斑鳩町 | 15 | 10 | 5 | 34 | 28 | 6 |
| 安堵町 | 4 | 4 | - | 5 | 5 | - |
| 川西町 | 22 | 21 | 1 | 13 | 8 | 5 |
| 三宅町 | 9 | 7 | 2 | 29 | 22 | 7 |
| 田原本町 | 108 | 98 | 10 | 83 | 79 | 4 |
| 高取町 | 158 | 127 | 31 | 203 | 193 | 10 |
| 上牧町 | 48 | 48 | - | 54 | 44 | 10 |
| 王寺町 | 56 | 44 | 12 | 39 | 36 | 3 |
| 広陵町 | 93 | 80 | 13 | 148 | 127 | 21 |
| 河合町 | 34 | 32 | 2 | 33 | 26 | 7 |
| 吉野町 | 44 | 37 | 7 | 74 | 65 | 9 |
| 大淀町 | 213 | 184 | 29 | 336 | 314 | 22 |
| 下市町 | 39 | 39 | - | 88 | 78 | 10 |
| その他 | 46 | 44 | 2 | 68 | 61 | 7 |
| 県外計 | 2,370 | 1,846 | 524 | 538 | 527 | 11 |
| 滋賀県 | 18 | 6 | 12 | - | - | - |
| 京都府 | 141 | 41 | 100 | 26 | 25 | 1 |
| 大阪府 | 2,026 | 1,664 | 362 | 306 | 299 | 7 |
| 兵庫県 | 67 | 42 | 25 | 11 | 11 | - |
| 和歌山県 | 47 | 29 | 18 | 169 | 168 | 1 |
| その他 | 71 | 64 | 7 | 26 | 24 | 2 |

※流入、流出人口には15歳未満の者を除いている

3 昼・夜間人口

| 年 | 昼間人口 | 夜間人口 | 流出入状況 | | |
|-------|--------|--------|-------|-------|---------|
| | | | 流出人口 | 流入人口 | 増減 |
| 平成22年 | 28,718 | 30,287 | 7,436 | 5,958 | △ 1,478 |

流入、流出人口には15歳未満の者を除いている

4 年齢構造指数

| 年 | 総数 | 年少人口 0~14歳 | 人口割合 | 生産年齢人口 15~64歳 | 人口割合 | 老年人口 65歳以上 | 人口割合 | 年齢不詳 |
|-------|--------|---------------|------|------------------|------|---------------|------|------|
| 平成2年 | 36,644 | 5,939 | 16.2 | 24,771 | 67.6 | 5,921 | 16.2 | 13 |
| 平成7年 | 36,119 | 5,248 | 14.5 | 24,120 | 66.8 | 6,742 | 18.7 | 9 |
| 平成12年 | 34,676 | 4,575 | 13.2 | 22,218 | 64.1 | 7,690 | 22.2 | 193 |
| 平成17年 | 32,273 | 3,718 | 11.5 | 19,866 | 61.6 | 8,689 | 26.9 | - |
| 平成22年 | 30,287 | 2,999 | 9.9 | 17,695 | 58.4 | 9,593 | 31.7 | - |

| 年 | 年少人口指数 | 老年人口指数 | 従属人口指数 | 老年化指数 |
|-------|--------|--------|--------|-------|
| 平成2年 | 24.0 | 23.9 | 47.9 | 99.6 |
| 平成7年 | 21.8 | 28.0 | 49.8 | 128.5 |
| 平成12年 | 20.6 | 34.6 | 55.2 | 168.1 |
| 平成17年 | 18.7 | 43.7 | 62.5 | 233.7 |
| 平成22年 | 16.9 | 54.2 | 71.2 | 319.9 |

年齢不詳者は含まない。

| 年少人口指数 | 老年人口指数 | 従属人口指数 | 老年化指数 |
|------------------------------------------------|------------------------------------------------|----------------------------------------------------------------------------------|----------------------------------------------|
| $\frac{\text{年少人口}}{\text{生産年齢人口}} \times 100$ | $\frac{\text{老年人口}}{\text{生産年齢人口}} \times 100$ | $\frac{\text{年少人口} + \text{老年人口}}{\text{生産年齢人口}} \times 100$ (=年少人口指数+老年人口指数) | $\frac{\text{老年人口}}{\text{年少人口}} \times 100$ |

5年別人口

| 年次 年齢階層 | 平成7年 | | | 平成12年 | | | 平成17年 | | | 平成22年 | | |
|------------|--------|--------|--------|--------|--------|--------|--------|--------|--------|--------|--------|--------|
| | 男 | 女 | 計 | 男 | 女 | 計 | 男 | 女 | 計 | 男 | 女 | 計 |
| 0～4歳 | 756 | 735 | 1,491 | 712 | 608 | 1,320 | 479 | 499 | 978 | 413 | 413 | 826 |
| 5～9歳 | 941 | 838 | 1,779 | 772 | 738 | 1,510 | 672 | 608 | 1,280 | 449 | 477 | 926 |
| 10～14歳 | 1,022 | 956 | 1,978 | 919 | 826 | 1,745 | 746 | 714 | 1,460 | 649 | 598 | 1,247 |
| 15～19歳 | 1,111 | 1,149 | 2,260 | 1,005 | 930 | 1,935 | 847 | 786 | 1,633 | 722 | 708 | 1,430 |
| 20～24歳 | 1,285 | 1,320 | 2,605 | 967 | 1,050 | 2,017 | 809 | 882 | 1,691 | 708 | 762 | 1,470 |
| 25～29歳 | 986 | 1,105 | 2,091 | 1,096 | 1,078 | 2,174 | 828 | 856 | 1,684 | 689 | 697 | 1,386 |
| 30～34歳 | 958 | 982 | 1,940 | 876 | 945 | 1,821 | 904 | 886 | 1,790 | 667 | 658 | 1,325 |
| 35～39歳 | 948 | 1,031 | 1,979 | 901 | 971 | 1,872 | 784 | 886 | 1,670 | 840 | 844 | 1,684 |
| 40～44歳 | 1,227 | 1,186 | 2,413 | 939 | 1,007 | 1,946 | 864 | 919 | 1,783 | 808 | 885 | 1,693 |
| 45～49歳 | 1,451 | 1,601 | 3,052 | 1,210 | 1,170 | 2,380 | 910 | 970 | 1,880 | 868 | 912 | 1,780 |
| 50～54歳 | 1,300 | 1,395 | 2,695 | 1,399 | 1,579 | 2,978 | 1,165 | 1,143 | 2,308 | 877 | 960 | 1,837 |
| 55～59歳 | 1,243 | 1,341 | 2,584 | 1,236 | 1,368 | 2,604 | 1,335 | 1,542 | 2,877 | 1,147 | 1,133 | 2,280 |
| 60～64歳 | 1,219 | 1,282 | 2,501 | 1,179 | 1,312 | 2,491 | 1,184 | 1,366 | 2,550 | 1,300 | 1,510 | 2,810 |
| 65～69歳 | 1,043 | 1,172 | 2,215 | 1,134 | 1,244 | 2,378 | 1,126 | 1,271 | 2,397 | 1,108 | 1,313 | 2,421 |
| 70～74歳 | 666 | 1,000 | 1,666 | 933 | 1,085 | 2,018 | 986 | 1,164 | 2,150 | 1,018 | 1,227 | 2,245 |
| 75～79歳 | 437 | 813 | 1,250 | 541 | 905 | 1,446 | 756 | 1,030 | 1,786 | 830 | 1,085 | 1,915 |
| 80～84歳 | 293 | 674 | 967 | 296 | 652 | 948 | 415 | 804 | 1,219 | 601 | 902 | 1,503 |
| 85～89歳 | 147 | 330 | 477 | 158 | 460 | 618 | 198 | 510 | 708 | 299 | 653 | 952 |
| 90～94歳 | 40 | 99 | 139 | 52 | 179 | 231 | 58 | 284 | 342 | 94 | 308 | 402 |
| 95～99歳 | 7 | 20 | 27 | 10 | 38 | 48 | 15 | 65 | 80 | 23 | 114 | 137 |
| 100歳以上 | - | 1 | 1 | 1 | 2 | 3 | 1 | 6 | 7 | - | 18 | 18 |
| 0～14歳 | 2,719 | 2,529 | 5,248 | 2,403 | 2,172 | 4,575 | 1,897 | 1,821 | 3,718 | 1,511 | 1,488 | 2,999 |
| 15～64歳 | 11,728 | 12,392 | 24,120 | 10,808 | 11,410 | 22,218 | 9,630 | 10,236 | 19,866 | 8,626 | 9,069 | 17,695 |
| 65歳以上 | 2,633 | 4,109 | 6,742 | 3,125 | 4,565 | 7,690 | 3,555 | 5,134 | 8,689 | 3,973 | 5,620 | 9,593 |
| 年齢不詳 | 5 | 4 | 9 | 109 | 84 | 193 | - | - | 0 | - | - | 0 |
| 合計 | 17,085 | 19,034 | 36,119 | 16,445 | 18,231 | 34,676 | 15,082 | 17,191 | 32,273 | 14,110 | 16,177 | 30,287 |

6 地区別・年齢別人口（秋津地区）

平成 22 年

| 年 | 年齢 | 総 | 数 | 男 | 女 |
|---|-----------|---|-------|-------|-------|
| 総 | 数 | | 3,582 | 1,659 | 1,923 |
| | 0 ~ 4 歳 | | 84 | 41 | 43 |
| | 5 ~ 9 歳 | | 113 | 52 | 61 |
| 1 | 0 ~ 1 4 歳 | | 125 | 64 | 61 |
| 1 | 5 ~ 1 9 歳 | | 155 | 87 | 68 |
| 2 | 0 ~ 2 4 歳 | | 211 | 111 | 100 |
| 2 | 5 ~ 2 9 歳 | | 173 | 90 | 83 |
| 3 | 0 ~ 3 4 歳 | | 161 | 77 | 84 |
| 3 | 5 ~ 3 9 歳 | | 167 | 85 | 82 |
| 4 | 0 ~ 4 4 歳 | | 169 | 84 | 85 |
| 4 | 5 ~ 4 9 歳 | | 182 | 81 | 101 |
| 5 | 0 ~ 5 4 歳 | | 185 | 85 | 100 |
| 5 | 5 ~ 5 9 歳 | | 263 | 135 | 128 |
| 6 | 0 ~ 6 4 歳 | | 346 | 158 | 188 |
| 6 | 5 ~ 6 9 歳 | | 293 | 138 | 155 |
| 7 | 0 ~ 7 4 歳 | | 272 | 124 | 148 |
| 7 | 5 ~ 7 9 歳 | | 262 | 111 | 151 |
| 8 | 0 ~ 8 4 歳 | | 183 | 79 | 104 |
| 8 | 5 歳 以上 | | 238 | 57 | 181 |
| 不 | 詳 | | - | - | - |

地区別・年齢別人口（忍海地区）

平成 22 年

| 年 | 年齢 | 総 | 数 | 男 | 女 |
|---|-----------|---|-------|-----|-----|
| 総 | 数 | | 1,086 | 540 | 546 |
| | 0 ~ 4 歳 | | 33 | 19 | 14 |
| | 5 ~ 9 歳 | | 37 | 18 | 19 |
| 1 | 0 ~ 1 4 歳 | | 52 | 32 | 20 |
| 1 | 5 ~ 1 9 歳 | | 59 | 34 | 25 |
| 2 | 0 ~ 2 4 歳 | | 47 | 25 | 22 |
| 2 | 5 ~ 2 9 歳 | | 44 | 20 | 24 |
| 3 | 0 ~ 3 4 歳 | | 47 | 27 | 20 |
| 3 | 5 ~ 3 9 歳 | | 63 | 32 | 31 |
| 4 | 0 ~ 4 4 歳 | | 73 | 31 | 42 |
| 4 | 5 ~ 4 9 歳 | | 67 | 39 | 28 |
| 5 | 0 ~ 5 4 歳 | | 64 | 30 | 34 |
| 5 | 5 ~ 5 9 歳 | | 95 | 51 | 44 |
| 6 | 0 ~ 6 4 歳 | | 103 | 49 | 54 |
| 6 | 5 ~ 6 9 歳 | | 77 | 36 | 41 |
| 7 | 0 ~ 7 4 歳 | | 75 | 38 | 37 |
| 7 | 5 ~ 7 9 歳 | | 45 | 20 | 25 |
| 8 | 0 ~ 8 4 歳 | | 46 | 18 | 28 |
| 8 | 5 歳 以上 | | 59 | 21 | 38 |
| 不 | 詳 | | - | - | - |

地区別・年齢別人口（葛城地区）

平成22年

| 年 | 年齢 | 総数 | 男 | 女 |
|---|-------|-------|-------|-------|
| 総 | 数 | 2,763 | 1,280 | 1,483 |
| | 0～4歳 | 61 | 27 | 34 |
| | 5～9歳 | 83 | 36 | 47 |
| 1 | 0～14歳 | 119 | 63 | 56 |
| 1 | 5～19歳 | 118 | 62 | 56 |
| 2 | 0～24歳 | 123 | 55 | 68 |
| 2 | 5～29歳 | 112 | 61 | 51 |
| 3 | 0～34歳 | 105 | 53 | 52 |
| 3 | 5～39歳 | 138 | 70 | 68 |
| 4 | 0～44歳 | 142 | 73 | 69 |
| 4 | 5～49歳 | 156 | 77 | 79 |
| 5 | 0～54歳 | 195 | 87 | 108 |
| 5 | 5～59歳 | 215 | 119 | 96 |
| 6 | 0～64歳 | 272 | 120 | 152 |
| 6 | 5～69歳 | 192 | 97 | 95 |
| 7 | 0～74歳 | 199 | 86 | 113 |
| 7 | 5～79歳 | 187 | 82 | 105 |
| 8 | 0～84歳 | 171 | 62 | 109 |
| 8 | 5歳以上 | 175 | 50 | 125 |
| 不 | 詳 | - | - | - |

地区別・年齢別人口（葛地区）

平成22年

| 年 | 年齢 | 総数 | 男 | 女 |
|---|-------|-------|-------|-------|
| 総 | 数 | 2,796 | 1,296 | 1,500 |
| | 0～4歳 | 57 | 35 | 22 |
| | 5～9歳 | 55 | 31 | 24 |
| 1 | 0～14歳 | 78 | 49 | 29 |
| 1 | 5～19歳 | 119 | 61 | 58 |
| 2 | 0～24歳 | 107 | 57 | 50 |
| 2 | 5～29歳 | 112 | 48 | 64 |
| 3 | 0～34歳 | 119 | 56 | 63 |
| 3 | 5～39歳 | 126 | 57 | 69 |
| 4 | 0～44歳 | 116 | 56 | 60 |
| 4 | 5～49歳 | 152 | 69 | 83 |
| 5 | 0～54歳 | 164 | 78 | 86 |
| 5 | 5～59歳 | 231 | 112 | 119 |
| 6 | 0～64歳 | 267 | 135 | 132 |
| 6 | 5～69歳 | 245 | 110 | 135 |
| 7 | 0～74歳 | 218 | 94 | 124 |
| 7 | 5～79歳 | 238 | 103 | 135 |
| 8 | 0～84歳 | 179 | 82 | 97 |
| 8 | 5歳以上 | 213 | 63 | 150 |
| 不 | 詳 | - | - | - |

地区別・年齢別人口（御所地区）

平成22年

| 年齢 | 総数 | 男 | 女 |
|--------|-------|-------|-------|
| 総数 | 4,656 | 2,133 | 2,523 |
| 0～4歳 | 110 | 60 | 50 |
| 5～9歳 | 128 | 62 | 66 |
| 10～14歳 | 233 | 123 | 110 |
| 15～19歳 | 214 | 93 | 121 |
| 20～24歳 | 218 | 89 | 129 |
| 25～29歳 | 168 | 81 | 87 |
| 30～34歳 | 171 | 86 | 85 |
| 35～39歳 | 255 | 127 | 128 |
| 40～44歳 | 268 | 126 | 142 |
| 45～49歳 | 284 | 145 | 139 |
| 50～54歳 | 271 | 126 | 145 |
| 55～59歳 | 317 | 156 | 161 |
| 60～64歳 | 421 | 182 | 239 |
| 65～69歳 | 394 | 176 | 218 |
| 70～74歳 | 398 | 185 | 213 |
| 75～79歳 | 330 | 148 | 182 |
| 80～84歳 | 274 | 106 | 168 |
| 85歳以上 | 202 | 62 | 140 |
| 不詳 | - | - | - |

地区別・年齢別人口（大正地区）

平成22年

| 年齢 | 総数 | 男 | 女 |
|--------|-------|-------|-------|
| 総数 | 9,813 | 4,612 | 5,201 |
| 0～4歳 | 310 | 142 | 168 |
| 5～9歳 | 329 | 153 | 176 |
| 10～14歳 | 386 | 198 | 188 |
| 15～19歳 | 504 | 254 | 250 |
| 20～24歳 | 518 | 244 | 274 |
| 25～29歳 | 539 | 269 | 270 |
| 30～34歳 | 472 | 244 | 228 |
| 35～39歳 | 635 | 308 | 327 |
| 40～44歳 | 615 | 300 | 315 |
| 45～49歳 | 627 | 309 | 318 |
| 50～54歳 | 619 | 293 | 326 |
| 55～59歳 | 740 | 368 | 372 |
| 60～64歳 | 904 | 425 | 479 |
| 65～69歳 | 771 | 347 | 424 |
| 70～74歳 | 705 | 322 | 383 |
| 75～79歳 | 502 | 223 | 279 |
| 80～84歳 | 357 | 131 | 226 |
| 85歳以上 | 280 | 82 | 198 |
| 不詳 | - | - | - |

地区別・年齢別人口（吐田郷地区）

平成22年

| 年齢 | 総数 | 男 | 女 |
|--------|-------|-----|-----|
| 総数 | 1,839 | 866 | 973 |
| 0～4歳 | 47 | 25 | 22 |
| 5～9歳 | 51 | 29 | 22 |
| 10～14歳 | 89 | 45 | 44 |
| 15～19歳 | 94 | 49 | 45 |
| 20～24歳 | 78 | 37 | 41 |
| 25～29歳 | 80 | 38 | 42 |
| 30～34歳 | 73 | 35 | 38 |
| 35～39歳 | 80 | 41 | 39 |
| 40～44歳 | 85 | 36 | 49 |
| 45～49歳 | 113 | 57 | 56 |
| 50～54歳 | 131 | 66 | 65 |
| 55～59歳 | 153 | 73 | 80 |
| 60～64歳 | 165 | 82 | 83 |
| 65～69歳 | 146 | 66 | 80 |
| 70～74歳 | 120 | 51 | 69 |
| 75～79歳 | 130 | 57 | 73 |
| 80～84歳 | 98 | 47 | 51 |
| 85歳以上 | 106 | 32 | 74 |
| 不詳 | - | - | - |

地区別・年齢別人口（掖上地区）

平成22年

| 年齢 | 総数 | 男 | 女 |
|--------|-------|-------|-------|
| 総数 | 3,752 | 1,724 | 2,028 |
| 0～4歳 | 124 | 64 | 60 |
| 5～9歳 | 130 | 68 | 62 |
| 10～14歳 | 165 | 75 | 90 |
| 15～19歳 | 167 | 82 | 85 |
| 20～24歳 | 168 | 90 | 78 |
| 25～29歳 | 158 | 82 | 76 |
| 30～34歳 | 177 | 89 | 88 |
| 35～39歳 | 220 | 120 | 100 |
| 40～44歳 | 225 | 102 | 123 |
| 45～49歳 | 199 | 91 | 108 |
| 50～54歳 | 208 | 112 | 96 |
| 55～59歳 | 266 | 133 | 133 |
| 60～64歳 | 332 | 149 | 183 |
| 65～69歳 | 303 | 138 | 165 |
| 70～74歳 | 258 | 118 | 140 |
| 75～79歳 | 221 | 86 | 135 |
| 80～84歳 | 195 | 76 | 119 |
| 85歳以上 | 236 | 49 | 187 |
| 不詳 | - | - | - |

7 配偶関係別人口

平成 22 年

| 年 齢 | 男 | | | | | 女 | | | | |
|---------|--------|-------|-------|-----|-----|--------|-------|-------|-------|-----|
| | 総 数 | 未 婚 | 有 配 偶 | 死 別 | 離 別 | 総 数 | 未 婚 | 有 配 偶 | 死 別 | 離 別 |
| 総 数 | 12,599 | 3,571 | 7,763 | 619 | 576 | 14,689 | 3,024 | 7,790 | 2,857 | 917 |
| 15～19 歳 | 722 | 716 | 6 | - | - | 708 | 701 | 7 | - | - |
| 20～24 歳 | 708 | 673 | 34 | - | 1 | 762 | 691 | 53 | 1 | 8 |
| 25～29 歳 | 689 | 521 | 151 | - | 11 | 697 | 470 | 199 | 1 | 26 |
| 30～34 歳 | 667 | 395 | 239 | - | 24 | 658 | 291 | 326 | 1 | 36 |
| 35～39 歳 | 840 | 348 | 439 | - | 45 | 844 | 214 | 518 | 3 | 102 |
| 40～44 歳 | 808 | 262 | 469 | 2 | 68 | 885 | 167 | 599 | 7 | 105 |
| 45～49 歳 | 868 | 192 | 591 | 4 | 76 | 912 | 106 | 682 | 17 | 101 |
| 50～54 歳 | 877 | 134 | 655 | 13 | 68 | 960 | 78 | 762 | 29 | 90 |
| 55～59 歳 | 1,147 | 122 | 912 | 32 | 79 | 1,133 | 54 | 913 | 71 | 87 |
| 60～64 歳 | 1,300 | 107 | 1,061 | 48 | 79 | 1,510 | 83 | 1,141 | 162 | 116 |
| 65～69 歳 | 1,108 | 45 | 946 | 51 | 59 | 1,313 | 48 | 921 | 246 | 93 |
| 70～74 歳 | 1,018 | 30 | 875 | 76 | 34 | 1,227 | 33 | 735 | 386 | 66 |
| 75～79 歳 | 830 | 18 | 697 | 98 | 11 | 1,085 | 32 | 500 | 511 | 39 |
| 80～84 歳 | 601 | 6 | 449 | 127 | 17 | 902 | 33 | 301 | 532 | 22 |
| 85 歳以上 | 416 | 2 | 239 | 168 | 4 | 1,093 | 23 | 133 | 890 | 26 |

※総数には、配偶関係「不詳」を含む。

8 産業、従業上の地位、男女別 15 才以上就業者数

平成 2 2 年

| 産業大分類 | 総数 | | | | | 男 | | | | | 女 | | | | |
|--------------------------------|-------------|-------|-----|---------------|-------|-------------|-------|-----|---------------|-------|-------------|-------|-----|---------------|-------|
| | 総数 (注 1) | 雇 用 者 | 役 員 | 自営業主 家庭内職者 | 家族従業者 | 総数 (注 1) | 雇 用 者 | 役 員 | 自営業主 家庭内職者 | 家族従業者 | 総数 (注 1) | 雇 用 者 | 役 員 | 自営業主 家庭内職者 | 家族従業者 |
| 総 数 | 11,593 | 8,732 | 595 | 1,535 | 654 | 6,780 | 4,816 | 459 | 1,306 | 150 | 4,813 | 3,916 | 136 | 229 | 504 |
| 第 1 次 産 業 | 537 | 41 | - | 347 | 149 | 382 | 30 | - | 328 | 24 | 155 | 11 | - | 19 | 125 |
| 農 業 | 530 | 35 | - | 346 | 149 | 377 | 26 | - | 327 | 24 | 153 | 9 | - | 19 | 125 |
| 林 業 | 7 | 6 | - | 1 | - | 5 | 4 | - | 1 | - | 2 | 2 | - | - | - |
| 漁 業 | - | - | - | - | - | - | - | - | - | - | - | - | - | - | - |
| 第 2 次 産 業 | 3,431 | 2,612 | 276 | 383 | 160 | 2,373 | 1,769 | 209 | 341 | 54 | 1,058 | 843 | 67 | 42 | 106 |
| 鉱 業 | 3 | 2 | - | - | 1 | 3 | 2 | - | - | 1 | - | - | - | - | - |
| 建 設 業 | 794 | 464 | 114 | 171 | 45 | 688 | 404 | 94 | 168 | 22 | 106 | 60 | 20 | 3 | 23 |
| 製 造 業 | 2,634 | 2,146 | 162 | 212 | 114 | 1,682 | 1,363 | 115 | 173 | 31 | 952 | 783 | 47 | 39 | 83 |
| 第 3 次 産 業 | 7,493 | 6,041 | 319 | 793 | 340 | 3,947 | 2,998 | 250 | 629 | 70 | 3,546 | 3,043 | 69 | 164 | 270 |
| 電 気 ・ ガ ス 熱 供 給 ・ 水 道 業 | 65 | 64 | 1 | - | - | 59 | 58 | 1 | - | - | 6 | 6 | - | - | - |
| 情 報 通 信 業 | 133 | 121 | 3 | 8 | 1 | 104 | 94 | 3 | 7 | - | 29 | 27 | - | 1 | 1 |
| 運 輸 業 , 郵 便 業 | 611 | 541 | 32 | 32 | 6 | 539 | 478 | 27 | 31 | 3 | 72 | 63 | 5 | 1 | 3 |
| 卸 売 業 , 小 売 業 | 2,145 | 1,524 | 122 | 318 | 181 | 1,067 | 671 | 95 | 263 | 38 | 1,078 | 853 | 27 | 55 | 143 |
| 金 融 業 , 保 険 業 | 237 | 218 | 10 | 8 | 1 | 121 | 105 | 10 | 5 | 1 | 116 | 113 | - | 3 | - |
| 不 物 品 賃 貸 業 業 業 | 124 | 82 | 17 | 20 | 5 | 84 | 53 | 12 | 17 | 2 | 40 | 29 | 5 | 3 | 3 |
| 学 術 研 究 , 専 門 技 術 サ ー ビ ス 業 | 243 | 152 | 15 | 63 | 13 | 176 | 102 | 13 | 59 | 2 | 67 | 50 | 2 | 4 | 11 |
| 宿 泊 業 飲 食 サ ー ビ ス 業 | 440 | 342 | 3 | 56 | 39 | 170 | 131 | 2 | 34 | 3 | 270 | 211 | 1 | 22 | 36 |
| 生 活 関 連 サ ー ビ ス 業 娯 楽 | 319 | 223 | 6 | 61 | 29 | 139 | 89 | 5 | 40 | 5 | 180 | 134 | 1 | 21 | 24 |
| 教 育 , 学 習 支 援 業 | 512 | 470 | 6 | 31 | 5 | 224 | 208 | 6 | 9 | 1 | 288 | 262 | - | 22 | 4 |
| 医 療 , 福 祉 | 1,345 | 1,244 | 22 | 56 | 23 | 305 | 247 | 9 | 48 | 1 | 1,040 | 997 | 13 | 8 | 22 |
| 複 合 サ ー ビ ス 事 業 | 140 | 138 | 2 | - | - | 86 | 84 | 2 | - | - | 54 | 54 | - | - | - |
| サ ー ビ ス 業 (他に分類されないもの) | 787 | 530 | 80 | 140 | 37 | 570 | 375 | 65 | 116 | 14 | 217 | 155 | 15 | 24 | 23 |
| 公 務 (他に分類されるものを除く) | 392 | 392 | - | - | - | 303 | 303 | - | - | - | 89 | 89 | - | - | - |
| 分 類 不 能 の 産 業 | 132 | 38 | - | 12 | 5 | 78 | 19 | 12 | 8 | 2 | 54 | 19 | - | 4 | 3 |

※従業上の地位「不詳」を含む。

9 産業分類別 15 歳以上就業者数

| 産業大分類 | 平成 17 年 | 産業大分類 | 平成 22 年 |
|----------------------|---------|----------------------|---------|
| A. 農業 | 730 | A. 農業・林業 | 537 |
| B. 林業 | 6 | B. 漁業 | - |
| C. 漁業 | - | | |
| 第 1 次 産 業 合 計 | 736 | 第 1 次 産 業 合 計 | 537 |
| D. 鉱業 | 4 | C. 鉱業、採石業、砂利採取業 | 3 |
| E. 建設業 | 1,021 | D. 建設業 | 794 |
| F. 製造業 | 3,380 | E. 製造業 | 2,634 |
| 第 2 次 産 業 合 計 | 4,405 | 第 2 次 産 業 合 計 | 3,431 |
| G. 電気・ガス・熱供給・水道業 | 74 | F. 電気・ガス・熱供給・水道業 | 65 |
| H. 情報通信業 | 133 | G. 情報通信業 | 133 |
| I. 運輸業 | 654 | H. 運輸業、郵便業 | 611 |
| J. 卸売・小売業 | 2,558 | I. 卸売業、小売業 | 2,145 |
| K. 金融・保険業 | 234 | J. 金融業、保険業 | 237 |
| L. 不動産業 | 83 | K. 不動産業、物品賃貸業 | 124 |
| M. 飲食店・宿泊業 | 382 | L. 学術研究、専門技術サービス業 | 243 |
| N. 医療・福祉 | 1,306 | M. 宿泊業、飲食サービス業 | 440 |
| O. 教育・学習支援業 | 582 | N. 生活関連サービス業、娯楽業 | 319 |
| P. 複合サービス事業 | 245 | O. 教育・学習支援業 | 512 |
| Q. サービス業（他に分類されないもの） | 1,612 | P. 医療・福祉 | 1,345 |
| R. 公務（他に分類されないもの） | 491 | Q. 複合サービス事業 | 140 |
| | | R. サービス業（他に分類されないもの） | 787 |
| | | S. 公務（他に分類されないもの） | 392 |
| 第 3 次 産 業 合 計 | 8,354 | 第 3 次 産 業 合 計 | 7,493 |
| S. 分類不能の産業 | 234 | T. 分類不能の産業 | 132 |
| 合 計 | 13,729 | 合 計 | 11,593 |

24 国勢調査

10 世帯種類、人員別世帯数及び世帯人員

平成22年

| 総数 | | 一般世帯 | | | | | | | | | 施設等の世帯 | |
|--------|--------|--------|-------|-------|-------|-------|-----|-----|------|--------|--------|------|
| 世帯数 | 世帯人員 | 世帯人員数 | | | | | | | | 世帯人員 | 世帯数 | 世帯人員 |
| | | 計 | 1人 | 2人 | 3人 | 4人 | 5人 | 6人 | 7人以上 | | | |
| 10,603 | 30,287 | 10,586 | 2,297 | 2,940 | 2,287 | 1,769 | 728 | 396 | 169 | 29,353 | 17 | 934 |

※総数には、世帯の種類「不詳」を含む

11 住宅の所有関係別世帯数

平成22年

| 住居の種類住宅所有の関係 | 世帯数 | 世帯人員 | 1世帯当り人員 | 1世帯当り延べ面積 (㎡) | 1人当り延べ面積 (㎡) |
|--------------|--------|--------|---------|---------------|--------------|
| 一般世帯 | 10,586 | 29,353 | 2.77 | | |
| 住宅に住む一般世帯 | 10,416 | 29,068 | 2.79 | | |
| 主世帯 | 10,274 | 28,758 | 2.80 | | |
| 持ち家 | 7,840 | 23,501 | 3.00 | | |
| 公営、公団公社の借家 | 1,423 | 3,047 | 2.14 | | |
| 民間借家 | 941 | 2,082 | 2.21 | | |
| 給与住宅 | 70 | 128 | 1.83 | | |
| 間借り | 142 | 310 | 2.18 | | |
| 住宅以外に住む一般世帯 | 170 | 285 | 1.68 | | |

1 2 家族類型別世帯数

平成22年

| 世帯数員 | 総数 | 親 族 世 帯 | | | | | | | | | | | | | | | | | 非親族 | 単 独 | |
|-----------|--------|---------|-----------|-------|-------|-------|-------|-----------------|-------|-------|----------|----------|--------------------|--------------------|-------------------|-------------|--------|--------------|-----|-------|--|
| | | 計 | 核 家 族 世 帯 | | | | | そ の 他 の 親 族 世 帯 | | | | | | | | | | | | | |
| | | | 計 | 夫婦のみ | 夫婦と子供 | 男親と子供 | 女親と子供 | 計 | 夫婦と両親 | 夫婦と片親 | 夫婦・子供と両親 | 夫婦・子供と片親 | 夫婦と他の親族(親・子供を含まない) | 夫婦・子供と他の親族(親を含まない) | 夫婦・親他の親族(子供を含まない) | 夫婦・子供親と他の親族 | 兄弟姉妹のみ | 他に分類されない親族世帯 | | | |
| 世帯数 | 10,586 | 8,205 | 5,943 | 2,095 | 2,789 | 170 | 889 | 2,262 | 105 | 351 | 439 | 697 | 64 | 144 | 40 | 115 | 74 | 233 | 84 | 2,297 | |
| 世帯人員 | 29,353 | 26,791 | 16,709 | 4,190 | 9,961 | 407 | 2,151 | 10,082 | 420 | 1,053 | 2,610 | 3,220 | 201 | 667 | 212 | 749 | 158 | 792 | 265 | 2,297 | |
| 親族人員 | | | | | | | | | | | | | | | | | | | | | |
| 1世帯当り親族人員 | | | | | | | | | | | | | | | | | | | | | |

1.3 人口集中地区人口・面積

| 年 | 人口集中地区 | | |
|----------------|------------------------|--------|----------------------------|
| | 面積 (k m ²) | 人口 (人) | 人口密度 (人/k m ²) |
| 昭和 4 5 年 | 1.0 | 7,894 | 7,894 |
| 昭和 5 0 年 | 1.0 | 7,203 | 7,203 |
| 昭和 5 5 年 | 2.1 | 11,332 | 5,396 |
| 昭和 6 0 年 | 2.1 | 11,121 | 5,296 |
| 平成 2 年 | 2.3 | 12,368 | 5,377 |
| 平成 7 年 | 2.4 | 12,452 | 5,276 |
| 平成 1 2 年 | 2.4 | 12,113 | 5,068 |
| 平成 1 7 年 | 2.4 | 11,021 | 4,670 |
| 平成 2 2 年 | 2.4 | 10,419 | 4,415 |
| 準 D . I . D 地区 | - | - | - |

4 農 業

27 農業

1 専業・兼業別農家数

平成22年2月1日現在

| 旧町村別 | 総農家数 | | | 専業農家数 (販売農家) | 兼業農家数 (販売農家) | | |
|---------|-----------|------------|-----|-----------------|--------------|-----|-----|
| | 販売農 家数 | 自給的 農家数 | | | 計 | 第1種 | 第2種 |
| 総 数 | 1,552 | 872 | 680 | 150 | 722 | 25 | 697 |
| 御 所 町 | 34 | 12 | 22 | 4 | 8 | 0 | 8 |
| 秋 津 村 | 217 | 143 | 74 | 32 | 111 | 8 | 103 |
| 掖 上 村 | 173 | 89 | 84 | 10 | 79 | 1 | 78 |
| 葛 村 | 184 | 54 | 130 | 10 | 44 | 1 | 43 |
| 葛 城 村 | 361 | 254 | 107 | 49 | 205 | 7 | 198 |
| 吐 田 郷 村 | 219 | 136 | 83 | 14 | 122 | 1 | 121 |
| 大 正 村 | 286 | 126 | 160 | 23 | 103 | 5 | 98 |
| 忍 海 村 | 78 | 58 | 20 | 8 | 50 | 2 | 48 |

資料：農林業センサス

2 販売農家人口

平成22年2月1日現在

| 旧町村別 | 男 | | | | 女 | | | |
|---------|-------|-------|---------|-------|-------|-------|---------|-------|
| | 計 | 14才以下 | 15才～59才 | 60才以上 | 計 | 14才以下 | 15才～59才 | 60才以上 |
| 総 数 | 1,673 | 153 | 839 | 681 | 1,745 | 155 | 823 | 767 |
| 御 所 町 | 17 | 3 | 7 | 7 | 25 | - | 13 | 12 |
| 秋 津 村 | 290 | 26 | 138 | 126 | 291 | 30 | 125 | 136 |
| 掖 上 村 | 169 | 10 | 85 | 74 | 180 | 27 | 73 | 80 |
| 葛 村 | 107 | 13 | 55 | 39 | 103 | 10 | 50 | 43 |
| 葛 城 村 | 476 | 49 | 246 | 181 | 490 | 34 | 241 | 215 |
| 吐 田 郷 村 | 267 | 25 | 138 | 104 | 276 | 24 | 137 | 115 |
| 大 正 村 | 230 | 15 | 107 | 108 | 257 | 20 | 124 | 113 |
| 忍 海 村 | 117 | 12 | 63 | 42 | 123 | 10 | 60 | 53 |

資料：農林業センサス

3 経営耕地面積

平成22年2月1日現在 (単位: α)

| 旧町村別 | 総面積 | 田 | 畑 | 樹園地 |
|------|--------|--------|-------|-------|
| 総数 | 66,444 | 60,641 | 3,178 | 2,625 |
| 御所町 | 697 | 679 | 18 | - |
| 秋津村 | 10,940 | 10,553 | 278 | 109 |
| 掖上村 | 6,156 | 5,683 | 334 | 139 |
| 葛村 | 2,964 | 2,601 | 317 | 46 |
| 葛城村 | 20,480 | 17,626 | 1,091 | 1,763 |
| 吐田郷村 | 10,441 | 9,687 | 514 | 240 |
| 大正村 | 8,798 | 8,114 | 476 | 208 |
| 忍海村 | 5,968 | 5,698 | 150 | 120 |

資料：農林業センサス

4 経営耕地面積規模別農家数

平成22年2月1日現在

| 旧町村別 | 販売 農家数 | 0.3ha 未満 | 0.3~ 0.5ha | 0.5~ 1.0ha | 1.0~ 1.5ha | 1.5~ 2.0ha | 2.0~ 2.5ha | 2.5~ 3.0ha | 3.0ha 以上 | 例外規 定 |
|------|-----------|-------------|---------------|---------------|---------------|---------------|---------------|---------------|-------------|----------|
| 総数 | 872 | 1 | 258 | 448 | 105 | 38 | 14 | - | 8 | - |
| 御所町 | 12 | - | 7 | 3 | 2 | - | - | - | - | - |
| 秋津村 | 143 | 1 | 38 | 74 | 20 | 7 | 2 | - | 1 | - |
| 掖上村 | 89 | - | 23 | 51 | 13 | 2 | - | - | - | - |
| 葛村 | 54 | - | 25 | 25 | 3 | 1 | - | - | - | - |
| 葛城村 | 254 | - | 69 | 129 | 27 | 20 | 7 | - | 2 | - |
| 吐田郷村 | 136 | - | 40 | 73 | 17 | 2 | 2 | - | 2 | - |
| 大正村 | 126 | - | 43 | 62 | 15 | 4 | 2 | - | - | - |
| 忍海村 | 58 | - | 13 | 31 | 8 | 2 | 1 | - | 3 | - |

資料：農林業センサス

5 農業用機械

平成22年2月1日現在

| 旧 町 村 別 | 販 売 農 家 数 | 乗 用 型 ト ラ ク タ ー | | 動 力 防 除 機 | | 乗 用 ス ピ ー ド ス プ レ イ ヤ ー | | 動 力 田 植 機 | | コ ン バ イ ン | |
|---------|-----------|--------------------|-----|-----------|-----|----------------------------|-----|-----------|-----|-----------|-----|
| | | 農 家 数 | 台 数 | 農 家 数 | 台 数 | 農 家 数 | 台 数 | 農 家 数 | 台 数 | 農 家 数 | 台 数 |
| 総 数 | 872 | 761 | 841 | | | | | 723 | 742 | 683 | 705 |
| 御 所 町 | 12 | 12 | 13 | | | | | 9 | 9 | 10 | 10 |
| 秋 津 村 | 143 | 133 | 148 | | | | | 130 | 133 | 129 | 135 |
| 掖 上 村 | 89 | 75 | 87 | | | | | 77 | 80 | 72 | 73 |
| 葛 村 | 54 | 40 | 43 | | | | | 39 | 41 | 35 | 36 |
| 葛 城 村 | 254 | 214 | 234 | | | | | 205 | 211 | 192 | 199 |
| 吐 田 郷 村 | 136 | 124 | 135 | | | | | 113 | 115 | 105 | 108 |
| 大 正 村 | 126 | 111 | 119 | | | | | 100 | 102 | 92 | 94 |
| 忍 海 村 | 58 | 52 | 62 | | | | | 50 | 51 | 48 | 50 |

資料：農林業センサス

6 農地転用状況

| 年 | 第 3 条 申 請 | | | | 第 4 条 申 請 | | 第 5 条 申 請 | | 第 20 条 申 請 | |
|-----|-----------|---------------------------|-----------|---------------------------|-----------|---------------------------|-----------|---------------------------|------------|---------------------------|
| | 所 有 権 移 転 | | 耕 作 権 設 定 | | 転 用 | | 転 用 | | 賃 貸 借 解 除 | |
| | 件 数 | 面 積 (m ²) | 件 数 | 面 積 (m ²) | 件 数 | 面 積 (m ²) | 件 数 | 面 積 (m ²) | 件 数 | 面 積 (m ²) |
| 20年 | 56 | 62,223 | 16 | 33,520 | 5 | 3,696 | 7 | 5,898 | 91 | 211,500 |
| 21年 | 43 | 58,491 | 12 | 12,828 | 6 | 6,606 | 15 | 19,420 | 31 | 45,376 |
| 22年 | 35 | 57,255 | 2 | 2,204 | 5 | 4,543 | 9 | 12,105 | 18 | 31,677 |
| 23年 | 44 | 57,369 | 11 | 15,505 | 3 | 1,244 | 9 | 6,935 | 22 | 19,708 |
| 24年 | 40 | 54,984 | 5 | 7,062 | 5 | 8,356 | 6 | 4,904 | 31 | 52,426 |

資料：農業委員会事務局

7 用途別転用面積

(単位：m²)

| 年 | 住宅 | 工・鉱業 (資材置場) | 植林 | 道水路・鉄道 | その他建物施設 (露天駐車場含) |
|-------|-------|----------------|-------|--------|---------------------|
| 平成20年 | 638 | 1,901 | - | - | 7,055 |
| 平成21年 | 3,543 | 10,595 | 2,921 | - | 8,967 |
| 平成22年 | 1,618 | 8,043 | - | 72 | 6,915 |
| 平成23年 | 994 | 1,649 | - | 72 | 5,535 |
| 平成24年 | 315 | 286 | 1,642 | - | 11,007 |

資料：農業委員会事務局

5 事 業 所

1 事業所数及び従業者数

| 産 業 大 分 類 | 平 成 2 1 年 | |
|-------------------|-----------|--------|
| | 事業所数 | 従業者数 |
| A B 農林漁業 | 8 | 47 |
| C 鉱業、採石業、砂利採取業 | 1 | 6 |
| D 建設業 | 107 | 839 |
| E 製造業 | 215 | 2,693 |
| F 電気・ガス・熱供給・水道業 | 3 | 44 |
| G 情報通信業 | 3 | 10 |
| H 運輸業、郵便業 | 30 | 449 |
| I 卸売業、小売業 | 355 | 2,277 |
| J 金融業、保険業 | 10 | 133 |
| K 不動産業、物品賃貸業 | 31 | 54 |
| L 学術研究、専門・技術サービス業 | 22 | 85 |
| M 宿泊業、飲食サービス業 | 79 | 480 |
| N 生活関連サービス業、娯楽業 | 70 | 273 |
| O 教育、学習支援業 | 35 | 493 |
| P 医療、福祉 | 90 | 1,860 |
| Q 複合サービス事業 | 16 | 146 |
| R サービス業 | 134 | 716 |
| S 公務 | 16 | 260 |
| 合計 | 1,225 | 10,865 |

資料：経済センサス

2 経営組織別事業所数・従業者数

平成21年7月1日現在

| 産 業 大 分 類 | 総 数 | | 民 営 | | そ の 他 | |
|-------------------|-------|--------|-------|-------|-------|------|
| | 事業所数 | 従業者数 | 事業所数 | 従業者数 | 事業所数 | 従業者数 |
| 総 数 | 1,225 | 10,865 | 1,157 | 9,875 | 68 | 990 |
| A B 農林漁業 | 8 | 47 | 8 | 47 | - | - |
| C 鉱業、採石業、砂利採取業 | 1 | 6 | 1 | 6 | - | - |
| D 建設業 | 107 | 839 | 107 | 839 | - | - |
| E 製造業 | 215 | 2,693 | 215 | 2,693 | - | - |
| F 電気・ガス・熱供給・水道業 | 3 | 44 | - | - | 3 | 44 |
| G 情報通信業 | 3 | 10 | 3 | 10 | - | - |
| H 運輸業、郵便業 | 30 | 449 | 30 | 449 | - | - |
| I 卸売業、小売業 | 355 | 2,277 | 355 | 2,277 | - | - |
| J 金融業、保険業 | 10 | 133 | 10 | 133 | - | - |
| K 不動産業、物品賃貸業 | 31 | 54 | 30 | 49 | 1 | 5 |
| L 学術研究、専門・技術サービス業 | 22 | 85 | 21 | 77 | 1 | 8 |
| M 宿泊業、飲食サービス業 | 79 | 480 | 77 | 449 | 2 | 31 |
| N 生活関連サービス業、娯楽業 | 70 | 273 | 70 | 273 | - | - |
| O 教育、学習支援業 | 35 | 493 | 18 | 72 | 17 | 421 |
| P 医療、福祉 | 90 | 1,860 | 66 | 1,702 | 24 | 158 |
| Q 複合サービス事業 | 16 | 146 | 16 | 146 | 0 | 0 |
| R サービス業 | 134 | 716 | 130 | 653 | 4 | 63 |
| S 公務 | 16 | 260 | - | - | 16 | 260 |

資料：経済センサス

3 規模別事業所数・従業者数

平成 21 年 7 月 1 日現在

| 産 業 大 分 類 | 総 数 | | | | | | | | | | | |
|---------------------|-------|--------|---------|-------|---------|-------|-------------|-------|-------------|-------|-----------|-------|
| | 事業所数 | 従業者数 | 0 ～ 4 人 | | 5 ～ 9 人 | | 1 0 ～ 1 9 人 | | 2 0 ～ 2 9 人 | | 3 0 人 以 上 | |
| | | | 事業所数 | 従業者数 | 事業所数 | 従業者数 | 事業所数 | 従業者数 | 事業所数 | 従業者数 | 事業所数 | 従業者数 |
| 総 数 | 1,225 | 10,865 | 871 | 2,337 | 146 | 1,254 | 107 | 1,608 | 50 | 1,349 | 45 | 4,317 |
| 農 林 業 | 8 | 47 | 5 | 20 | 2 | 13 | 1 | 14 | - | - | - | - |
| 漁 業 | - | - | - | - | - | - | - | - | - | - | - | - |
| 鉱業・採石業・砂利採取業 | 1 | 6 | - | - | 1 | 6 | - | - | - | - | - | - |
| 建 設 業 | 107 | 839 | 71 | 243 | 25 | 250 | 7 | 123 | 2 | 52 | 2 | 171 |
| 製 造 業 | 215 | 2,693 | 127 | 421 | 26 | 250 | 32 | 495 | 16 | 458 | 14 | 1,069 |
| 電気・ガス・熱供給・水道業 | 3 | 44 | - | - | 1 | 6 | 1 | 17 | 1 | 21 | - | - |
| 情 報 通 信 業 | 3 | 10 | 3 | 10 | - | - | - | - | - | - | - | - |
| 運 輸 業 ・ 郵 便 業 | 30 | 449 | 11 | 29 | 6 | 53 | 6 | 92 | 4 | 102 | 3 | 173 |
| 卸 売 業 ・ 小 売 業 | 355 | 2,277 | 288 | 730 | 35 | 282 | 18 | 258 | 8 | 236 | 6 | 771 |
| 金 融 業 ・ 保 険 業 | 10 | 133 | 5 | 8 | 1 | 9 | 2 | 25 | - | - | 2 | 91 |
| 不 動 産 業 ・ 物 品 賃 貸 業 | 31 | 54 | 30 | 49 | 1 | 5 | - | - | - | - | - | - |
| 学術研究・専門・技術サービス業 | 22 | 85 | 17 | 40 | 3 | 21 | 2 | 24 | - | - | - | - |
| 宿泊業・飲食サービス業 | 79 | 480 | 63 | 183 | 5 | 45 | 4 | 71 | 6 | 150 | 1 | 31 |
| 生活関連サービス業・娯楽業 | 70 | 273 | 63 | 135 | 3 | 25 | 2 | 28 | 1 | 41 | 1 | 44 |
| 教 育 ・ 学 習 支 援 業 | 35 | 493 | 17 | 37 | 2 | 11 | 5 | 79 | 6 | 134 | 5 | 232 |
| 医 療 ・ 福 祉 | 90 | 1,860 | 42 | 125 | 20 | 176 | 16 | 225 | 3 | 72 | 9 | 1,262 |
| 複 合 サ ー ビ ス 事 業 | 16 | 146 | 7 | 21 | 4 | 33 | 3 | 42 | 2 | 50 | - | - |
| サ ー ビ ス 業 | 134 | 716 | 112 | 270 | 9 | 59 | 7 | 103 | - | - | - | 284 |
| 公 務 | 16 | 260 | 10 | 16 | 2 | 10 | 1 | 12 | 1 | 33 | 2 | 189 |

資料：経済センサス

6 工 業

33工業

1 工業の推移

各年12月31日現在

| | 事業所数 | 従業者数 | 製造品 出荷額等 (万円) | 1工場当り 製造品 出荷額 (万円) | 従業者1人当り 製造品出荷額 (万円) |
|--------------------|------|-------|---------------------|-----------------------------|---------------------------|
| 平成18年 | 136 | 2,408 | 5,056,888 | 37,183 | 2,100 |
| 平成19年 | 127 | 2,440 | 5,377,763 | 42,345 | 2,204 |
| 平成20年 | 124 | 2,399 | 5,212,638 | 42,037 | 2,173 |
| 平成21年 | 117 | 2,319 | 4,640,038 | 39,658 | 2,001 |
| 平成22年 | 111 | 2,287 | 4,765,886 | 42,936 | 2,084 |
| 食料品 | 9 | 164 | 248,996 | 27,666 | 1,518 |
| 飲料・たばこ・資料 | 3 | 29 | 44,045 | 14,682 | 1,519 |
| 繊維工業品 | 14 | 240 | 267,782 | 19,127 | 1,116 |
| 木材・木製品 | 3 | 31 | 25,060 | 8,353 | 808 |
| 家具・装備品 | 3 | 39 | 51,880 | 17,293 | 1,330 |
| パルプ・紙・紙加工品 | 6 | 168 | 262,341 | 43,724 | 1,562 |
| 印刷・同関連品 | 3 | 42 | 20,861 | 6,954 | 497 |
| 化学工業製品 | 18 | 617 | 1,857,820 | 103,212 | 3,011 |
| 石油製品・石炭製品 | - | - | - | - | - |
| プラスチック製品 | 12 | 329 | 481,093 | 40,091 | 1,462 |
| ゴム製品 | 11 | 104 | 98,665 | 8,970 | 949 |
| なめし革・同製品・毛皮 | 1 | 6 | × | × | × |
| 窯業・土石製品 | 6 | 61 | 88,812 | 14,802 | 1,456 |
| 鉄鋼 | 1 | 31 | × | × | × |
| 非鉄金属 | 4 | 128 | 233,195 | 58,299 | 1,822 |
| 金属製品 | 3 | 34 | 115,500 | 38,500 | 3,397 |
| はん用機械器具 | 3 | 81 | 75,801 | 25,267 | 936 |
| 生産用機械器具 | 2 | 21 | × | × | × |
| 業務用機械器具 | - | - | - | - | - |
| 電子部品・デバイス・電 子回路 | - | - | - | - | - |
| 電気機械器具 | 3 | 95 | 703,829 | 234,610 | 7,409 |
| 情報通信機械器具 | - | - | - | - | - |
| 輸送用機械器具 | 3 | 42 | 74,952 | 24,984 | 1,785 |
| その他の製品 | 3 | 25 | 27,096 | 9,032 | 1,084 |

資料：工業統計調査

2 事業所数・従業者数・製造品出荷額

各年12月31日現在

| | 事業所数 | 常用労働者 | | | 個人事業主・家族従業者 | | | 合計 | 現金給与総額 (万円) | 原材料使用額等 (万円) | 製造品出荷額 (万円) | 加工賃収入 (万円) | その他 (万円) | 合計 (万円) | 付加価値額 (万円) |
|----------------|------|-------|-----|-------|-------------|----|----|-------|----------------|-----------------|----------------|---------------|-------------|------------|---------------|
| | | 男 | 女 | 計 | 男 | 女 | 計 | | | | | | | | |
| 平成18年 | 136 | 1,393 | 919 | 2,312 | 60 | 36 | 96 | 2,408 | 796,144 | 2,969,005 | 4,765,156 | 291,326 | 406 | 5,056,888 | 1,864,882 |
| 平成19年 | 127 | 1,401 | 958 | 2,359 | 50 | 31 | 81 | 2,440 | 819,969 | 3,245,917 | 4,953,449 | 294,578 | 129,736 | 5,377,763 | 1,915,078 |
| 平成20年 | 124 | 1,356 | 966 | 2,322 | 47 | 30 | 77 | 2,399 | 812,572 | 3,263,050 | 4,784,016 | 301,723 | 126,899 | 5,212,638 | 1,671,807 |
| 平成21年 | 117 | 1,297 | 958 | 2,255 | 39 | 25 | 64 | 2,319 | 753,388 | 2,395,069 | 4,640,038 | 294,017 | 135,341 | 5,069,396 | 1,967,424 |
| 平成22年 | 111 | 1,309 | 930 | 2,239 | 29 | 19 | 48 | 2,287 | 737,909 | 2,457,783 | 4,366,739 | 267,167 | 131,980 | 4,765,886 | 2,061,419 |
| 食料品 | 9 | 64 | 91 | 155 | 5 | 4 | 9 | 164 | 39,968 | 124,705 | 217,390 | 30,105 | 1,501 | 248,996 | 108,685 |
| 飲料・たばこ・資料 | 3 | 19 | 10 | 29 | - | - | - | 29 | 9,326 | 18,006 | 44,045 | - | - | 44,045 | 10,054 |
| 繊維工業品 | 14 | 66 | 164 | 230 | 5 | 5 | 10 | 240 | 54,864 | 140,551 | 191,776 | 51,208 | 24,798 | 267,782 | 108,289 |
| 木材・木製品 | 3 | 22 | 4 | 26 | 3 | 2 | 5 | 31 | 6,128 | 7,804 | 25,000 | 60 | - | 25,060 | 16,434 |
| 家具・装備品 | 3 | 27 | 11 | 38 | 1 | - | 1 | 39 | 15,093 | 29,020 | 51,760 | 120 | - | 51,880 | 21,771 |
| パルプ・紙・紙加工品 | 6 | 59 | 108 | 167 | 1 | - | 1 | 168 | 44,883 | 138,638 | 229,632 | 31,570 | 1,139 | 262,341 | 109,017 |
| 印刷・関連連品 | 3 | 19 | 22 | 41 | 1 | - | 1 | 42 | 10,137 | 7,850 | 7,500 | 13,361 | - | 20,861 | 12,392 |
| 化学工業製品 | 18 | 385 | 232 | 617 | - | - | - | 617 | 255,935 | 765,426 | 1,705,764 | 56,129 | 95,927 | 1,857,820 | 947,818 |
| 石油製品・石炭製品 | - | - | - | - | - | - | - | - | - | - | - | - | - | - | - |
| プラスチック製品 | 12 | 199 | 126 | 325 | 3 | 1 | 4 | 329 | 102,954 | 265,141 | 465,924 | 7,893 | 7,276 | 481,093 | 179,346 |
| ゴム製品 | 11 | 46 | 51 | 97 | 4 | 3 | 7 | 104 | 21,230 | 59,136 | 90,065 | 8,600 | - | 98,665 | 37,648 |
| なめし革・同製品・毛皮 | 1 | 2 | 1 | 3 | 2 | 1 | 3 | 6 | × | × | × | - | - | × | × |
| 窯業・土石製品 | 6 | 49 | 9 | 58 | 2 | 1 | 3 | 61 | 18,705 | 44,094 | 87,412 | 1,400 | - | - | 42,589 |
| 鉄鋼 | 1 | 25 | 6 | 31 | - | - | - | 31 | × | × | × | - | × | × | × |
| 非鉄金属 | 4 | 101 | 27 | 128 | - | - | - | 128 | 37,341 | 79,711 | 232,007 | 1,188 | - | - | 141,601 |
| 金属製品 | 3 | 25 | 7 | 32 | 1 | 1 | 2 | 34 | 10,159 | 50,700 | 114,200 | 1,300 | - | - | 61,714 |
| はん用機械器具 | 3 | 75 | 6 | 81 | - | - | - | 81 | 29,566 | 17,692 | 21,087 | 54,714 | - | - | 48,825 |
| 生産用機械器具 | 2 | 19 | 2 | 21 | - | - | - | 21 | × | × | × | × | × | × | × |
| 業務用機械器具 | - | - | - | - | - | - | - | - | - | - | - | - | - | - | - |
| 電子部品・デバイス・電子回路 | - | - | - | - | - | - | - | - | - | - | - | - | - | - | - |
| 電気機械器具 | 3 | 66 | 29 | 95 | - | - | - | 95 | 42,159 | 623,680 | 703,829 | - | - | - | 81,885 |
| 情報通信機械器具 | - | - | - | - | - | - | - | - | - | - | - | - | - | - | - |
| 輸送用機械器具 | 3 | 27 | 13 | 40 | 1 | 1 | 2 | 42 | 13,792 | 31,240 | 73,452 | 1,500 | - | - | 41,631 |
| その他の製品 | 3 | 14 | 11 | 25 | - | - | - | 25 | 7,115 | 14,989 | 21,349 | 5,747 | - | - | 11,530 |

資料：工業統計調査

(従業員4名以上の事業所のみ)

産業 3 類型別統計

平成 22 年 1 月 31 日現在

| | 事業所数 | 従業者数 | 製造品出荷額等 (万円) | 現金給与総額 (万円) | 原材料使用額等 (万円) | 付加価値額 (万円) |
|-------|------|-------|-----------------|----------------|-----------------|---------------|
| 加工組立型 | 11 | 239 | × | × | × | × |
| 基礎素材型 | 64 | 1,503 | × | × | × | × |
| 生活関連型 | 36 | 545 | × | × | × | × |
| 合計 | 111 | 2,287 | 4,765,886 | 737,909 | 2,457,783 | 2,061,419 |

資料：工業統計調査

(従業者 4 人以上の事業所)

基礎素材型産業：木材・木製品、パルプ・紙・紙加工品、化学、石油・石炭、金属製品、プラスチック
製品、ゴム製品、窯業・土石、鉄鋼、非鉄金属

加工組立型産業：はん用機械、生産用機械、業務用機械、電気機械器具、情報通信機械、輸送用機械、
電子部品・デバイス・電子回路製造

生活関連型産業：食品、飲料・たばこ・飼料、繊維工業、家具・装備品、印刷・同関連品、なめし革
・同製品・毛皮、その他

7 商 業

36 商業

1 商業の推移

各年6月1日現在

| | 平成16年 | | | 平成19年 | | |
|-----|-------|-------|-----------------|-------|-------|-----------------|
| | 商店数 | 従業者数 | 年間商品販売額 (万円) | 商店数 | 従業者数 | 年間商品販売額 (万円) |
| 総数 | 418 | 2,073 | 4,366,412 | 348 | 1,932 | 5,343,212 |
| 卸売業 | 53 | 285 | 1,080,967 | 43 | 275 | 1,480,617 |
| 小売業 | 365 | 1,788 | 3,285,445 | 305 | 1,657 | 3,862,595 |

資料：商業統計調査

3 商店数・従業者数・年間商品販売額など

平成19年6月1日現在

| 産業分類 | 商店数(店) | | 従業者数 (人) | 年間商品販売額(万円) | その他の収入額 (万円) | 商品手持額 (万円) | 売場面積 (㎡) |
|---------------------------|--------|----|-------------|-------------|-----------------|---------------|-------------|
| | 法人 | | | | | | |
| 合計 | 348 | 68 | 1,932 | 5,343,212 | 83,711 | 336,543 | 22,977 |
| 卸売業計 | 43 | 20 | 275 | 1,480,617 | 249 | 77,186 | - |
| 小売業計 | 305 | 48 | 1,657 | 3,862,595 | 83,462 | 259,357 | 22,977 |
| 491 各種商品卸売業 | 1 | 1 | 7 | x | - | x | - |
| 501 繊維品卸売業 | 1 | - | 2 | x | - | x | - |
| 502 衣服・身の回り品卸売業 | 6 | 1 | 18 | 31,122 | - | 5,671 | - |
| 511 農畜産物・水産物卸売業 | 4 | 4 | 25 | 230,508 | 12 | 2,578 | - |
| 512 食料・飲料卸売業 | 2 | 1 | 31 | x | - | x | - |
| 521 建築材料卸売業 | 7 | 2 | 89 | 727,180 | - | 31,408 | - |
| 522 化学製品卸売業 | 2 | 1 | 11 | x | - | x | - |
| 523 鉱物・金属材料卸売業 | - | - | - | - | - | - | - |
| 524 再生資源卸売業 | - | - | - | - | - | - | - |
| 531 一般機械器具卸売業 | - | - | - | - | - | - | - |
| 532 自動車卸売業 | 2 | 1 | 6 | x | - | x | - |
| 533 電気機械器具卸売業 | 1 | 1 | 10 | x | - | x | - |
| 539 その他の機械器具卸売業 | - | - | - | - | - | - | - |
| 541 家具・建具・じゅう器等卸売業 | - | - | - | - | - | - | - |
| 542 医薬品・化粧品等卸売業 | 14 | 8 | 71 | 253,620 | 147 | 19,439 | - |
| 549 他に分類されない卸売業 | 3 | - | 5 | 5,170 | 90 | 2,285 | - |
| 551 百貨店、総合スーパー | - | - | - | - | - | - | - |
| 559 その他の各種商品小売業 | - | - | - | - | - | - | - |
| 561 呉服・服地・寝具小売業 | 7 | 1 | 15 | 12,100 | 240 | 7,181 | 331 |
| 562 男子服小売業 | 2 | - | 3 | x | - | x | x |
| 563 婦人・子供服小売業 | 12 | 2 | 315 | 1,939,943 | 54,340 | 95,987 | 683 |
| 564 靴・履物小売業 | 4 | - | 7 | 3,097 | - | 1,079 | 198 |
| 569 その他の織物・衣服・身の回り品小売業 | 7 | - | 12 | x | - | x | x |
| 571 各種食料品小売業 | 11 | 1 | 198 | 423,756 | 1,650 | 21,749 | 6,300 |
| 572 酒小売業 | 26 | 1 | 50 | 28,449 | 250 | 2,719 | 1,201 |
| 573 食肉小売業 | 5 | - | 16 | 11,821 | - | 200 | 142 |
| 574 鮮魚小売業 | 1 | - | 2 | x | - | x | x |
| 575 野菜・果実小売業 | 7 | - | 18 | 7,274 | - | 240 | 310 |
| 576 菓子・パン小売業 | 13 | 1 | 39 | 16,374 | - | 435 | 276 |
| 577 米穀類小売業 | 5 | - | 9 | x | - | x | x |
| 579 その他の飲食料品小売業 | 43 | 5 | 266 | 176,386 | 406 | 7,282 | 2,670 |
| 581 自動車小売業 | 7 | 3 | 45 | x | x | x | x |
| 582 自転車小売業 | 2 | - | 3 | x | x | x | x |
| 591 家具・建具・畳小売業 | 10 | 2 | 28 | 35,057 | 8,000 | 12,160 | 1,905 |
| 592 機械器具小売業 | 15 | 2 | 34 | 18,721 | 810 | 2,950 | 433 |
| 599 その他のじゅう器小売業 | 6 | 1 | 18 | 14,960 | - | 6,302 | 1,143 |
| 601 医薬品・化粧品小売業 | 32 | 8 | 113 | 250,059 | 7,080 | 43,871 | 1,455 |
| 602 農耕用品小売業 | 7 | 3 | 26 | 43,307 | - | 5,348 | 837 |
| 603 燃料小売業 | 26 | 9 | 164 | 602,826 | 356 | 13,460 | 384 |
| 604 書籍・文房具小売業 | 16 | 2 | 103 | 44,642 | 2,240 | 2,130 | 507 |
| 605 スポーツ用品・がん具・娯楽用品・楽器小売業 | 4 | 2 | 61 | 55,177 | - | 3,866 | 1,061 |
| 606 写真機・写真材料小売業 | 2 | - | 3 | x | x | x | x |
| 607 時計・眼鏡・光学機械小売業 | 2 | 2 | 8 | x | x | x | x |
| 609 他に分類されない小売業 | 33 | 3 | 101 | 123,916 | 8,000 | 14,754 | 2,112 |

資料：商業統計調査

8 建設・住宅

1 都市公園

(単位：㎡)

| 年度 | 総数 | | 住区基幹公園 | | 都市基幹公園 | | その他の公園 | | 1人当りの都市公園面積 |
|-------|----|---------|--------|--------|--------|---------|--------|--------|-------------|
| | 園数 | 面積 | 園数 | 面積 | 園数 | 面積 | 園数 | 面積 | |
| 平成21年 | 20 | 192,684 | 15 | 46,756 | 1 | 134,880 | 4 | 11,528 | 6.2 |
| 平成22年 | 20 | 192,684 | 15 | 46,756 | 1 | 134,880 | 4 | 11,528 | 6.3 |
| 平成23年 | 20 | 192,684 | 15 | 46,756 | 1 | 134,880 | 4 | 11,528 | 6.6 |
| 平成24年 | 20 | 192,684 | 15 | 46,756 | 1 | 134,880 | 4 | 11,528 | 6.6 |

資料：管財課

2 公的住宅

| | 平成21年度 | 平成22年度 | 平成23年度 | 平成24年度 |
|--------|--------|--------|--------|--------|
| 総戸数 | 2,097 | 2,097 | 2,096 | 2,096 |
| 市営住宅 | 594 | 594 | 594 | 594 |
| 改良住宅 | 872 | 872 | 871 | 871 |
| 県営住宅 | 551 | 551 | 551 | 551 |
| 雇用促進住宅 | 80 | 80 | 80 | 80 |

資料：市住宅課・奈良県住宅供給公社

3 下水道

| 年度 | 全体計画 | | 整備済 | | |
|----|----------|---------|--------|---------|---------|
| | 計画面積(ha) | 計画人口(人) | 面積(ha) | 管路延長(m) | 供用人口(人) |
| 21 | 3,125 | 49,000 | 298.10 | 65,420 | 13,466 |
| 22 | 3,125 | 27,400 | 301.60 | 67,440 | 13,979 |
| 23 | 3,125 | 27,000 | 308.14 | 68,900 | 14,216 |
| 24 | 3,125 | 27,000 | 309.89 | 69,433 | 14,316 |

資料：都市整備課

4 課税家屋の棟数・床面積

(木造)

各年1月1日現在

| | 平成23年 | | 平成24年 | | 平成25年 | |
|-----------|--------|----------------------|--------|----------------------|--------|----------------------|
| | 棟数 | 床面積(m ²) | 棟数 | 床面積(m ²) | 棟数 | 床面積(m ²) |
| 総数 | 20,178 | 1,618,302 | 20,102 | 1,617,798 | 20,013 | 1,614,889 |
| 専用住宅 | 12,035 | 1,274,925 | 12,026 | 1,276,181 | 12,011 | 1,276,204 |
| 併用住宅 | 325 | 42,629 | 321 | 42,087 | 318 | 41,584 |
| 農家住宅 | 5 | 702 | 5 | 702 | 5 | 702 |
| 付属家 | 6,219 | 178,092 | 6,158 | 176,784 | 6,094 | 173,561 |
| 共同住宅・寄宿舎 | 53 | 13,013 | 54 | 13,222 | 55 | 13,657 |
| 旅館・料亭・ホテル | 15 | 1,473 | 15 | 1,473 | 10 | 1,342 |
| 事務所・銀行・店舗 | 173 | 10,341 | 172 | 10,270 | 172 | 10,478 |
| 劇場・病院 | 24 | 2,215 | 24 | 2,215 | 26 | 2,434 |
| 浴場 | 7 | 452 | 7 | 452 | 7 | 452 |
| 工場・倉庫 | 868 | 78,123 | 868 | 78,140 | 868 | 78,426 |
| 土蔵 | 454 | 16,337 | 452 | 16,272 | 447 | 16,049 |

(非木造)

| | 平成23年 | | 平成24年 | | 平成25年 | |
|---------|-------|----------------------|-------|----------------------|-------|----------------------|
| | 棟数 | 床面積(m ²) | 棟数 | 床面積(m ²) | 棟数 | 床面積(m ²) |
| 総数 | 4,982 | 750,119 | 4,978 | 751,812 | 4,975 | 761,683 |
| アパート・住宅 | 1,970 | 219,702 | 1,960 | 219,765 | 1,962 | 220,253 |
| その他 | 3,012 | 530,417 | 3,018 | 532,047 | 3,013 | 541,430 |

資料：税務課「概要調書」

5 道路と橋梁

道路

平成25年3月31日現在

| | 国道 | 県道 | 市道 | 合計 |
|------|-----------------------|-----------------------|-------------------------|-------------------------|
| 道路延長 | 26,512m | 34,521m | 434,367m | 495,400m |
| 道路面積 | 380,091m ² | 343,347m ² | 1,883,152m ² | 2,606,590m ² |
| 舗装率 | 100.0% | 99.6% | 66.2% | 75.5% |

橋梁

平成25年3月31日現在

| 総数 | | 国道 | | 県道 | | 市道 | |
|-----|--------|----|------|----|------|-----|--------|
| 個数 | 延長 | 個数 | 延長 | 個数 | 延長 | 個数 | 延長 |
| 383 | 3,511m | 35 | 933m | 34 | 481m | 314 | 2,097m |

資料：市土木課・高田土木事務所・奈良国道事務所

9 電気・ガス・上水道

1 電灯・電力の状況

| 種別 | | 平成22年度 | 平成23年度 | 平成24年度 |
|--------------------------------|-----|--------|--------|--------|
| 需 要 口 数 | 総数 | 21,396 | 21,248 | 21,188 |
| | 電灯 | 19,413 | 19,322 | 19,309 |
| | 電力 | 1,983 | 1,926 | 1,879 |
| | その他 | - | - | - |
| 消 費 量 千キロ ワット時 | 総数 | 88,231 | 87,028 | 81,213 |
| | 電灯 | 75,832 | 75,205 | 70,044 |
| | 電力 | 12,399 | 11,823 | 11,169 |
| | その他 | - | - | - |

資料：関西電力（株）

2 ガス（都市ガス）

| 種別 | | 平成22年度 | 平成23年度 | 平成24年度 |
|---------------------------------------|-----|--------|--------|--------|
| 需 要 戸 数 | 総数 | 1,012 | 1,034 | 1,046 |
| | 家庭用 | 946 | 970 | 980 |
| | 医療用 | 14 | 14 | 14 |
| | 商業用 | 36 | 35 | 35 |
| | 工業用 | 10 | 9 | 11 |
| | 公用 | 6 | 6 | 6 |
| | その他 | - | - | - |
| 需 要 量 (万m ³) | 総数 | 107 | 102 | 101 |
| | 家庭用 | 32 | 33 | 32 |
| | 医療用 | 17 | 16 | 17 |
| | 商業用 | 9 | 8 | 8 |
| | 工業用 | 49 | 45 | 44 |
| | 公用 | 0 | 0 | 0 |
| | その他 | - | - | - |

資料：大和ガス（株）

4 2 電気・ガス・上水道

3 給水人口・配水量

| | | 平成22年度 | 平成23年度 | 平成24年度 |
|-----------------------------|------|-----------|-----------|-----------|
| 給水人口 (人) | 上水道 | 28,938 | 28,382 | 28,136 |
| | 簡易水道 | 402 | 391 | 385 |
| | 計 | 29,340 | 28,773 | 28,501 |
| 普及率 (%) | | 96.9 | 97.0 | 98.0 |
| 給水戸数 (戸) | 上水道 | 11,664 | 11,664 | 11,423 |
| | 簡易水道 | 115 | 115 | 119 |
| | 計 | 11,779 | 11,779 | 11,542 |
| 配水量 (m^3) | 上水道 | 3,671,976 | 3,546,608 | 3,533,393 |
| | 簡易水道 | 63,072 | 59,609 | 56,629 |
| | 計 | 3,735,048 | 3,606,217 | 3,590,022 |
| 給水量 (m^3) | 上水道 | 3,038,767 | 2,945,346 | 2,897,210 |
| | 簡易水道 | 60,865 | 57,821 | 54,930 |
| | 計 | 3,099,632 | 3,003,167 | 2,952,140 |
| 1人当り年間 使用水量 (m^3) | 上水道 | 126.89 | 124.96 | 125.58 |
| | 簡易水道 | 156.90 | 152.45 | 147.09 |
| | 計 | 127.30 | 125.33 | 125.87 |

資料：水道局

10 運輸・通信

4 3 運輸・通信

1 自動車登録台数

| | | | 平成21年度 | 平成22年度 | 平成23年度 | 平成24年度 |
|---------|-------|-------|--------|--------|--------|--------|
| 総数 | | | 27,421 | 27,050 | 26,784 | 26,458 |
| 自動車 | 乗用車 | 普通 | 3,991 | 3,998 | 3,977 | 3,962 |
| | | 小型 | 5,679 | 5,510 | 5,368 | 5,162 |
| | トラック | 普通 | 804 | 775 | 749 | 737 |
| | | 小型 | 993 | 935 | 895 | 867 |
| | | 被けん引車 | 19 | 19 | 18 | 18 |
| | バス | | 29 | 27 | 28 | 28 |
| | 特殊自動車 | | 494 | 486 | 484 | 456 |
| | 軽自動車 | | 10,132 | 10,174 | 10,303 | 10,411 |
| | その他 | | 295 | 300 | 301 | 299 |
| 原動機付自転車 | | | 4,985 | 4,826 | 4,661 | 4,518 |

資料：近畿運輸局奈良陸運支局・軽自動車検査協会奈良事務所・税務課

2 鉄道乗車人員

(単位：千人)

| J R | 平成21年度 | 平成22年度 | 平成23年度 | 平成24年度 |
|----------|--------|--------|--------|--------|
| 市内駅数 | 4 | 4 | 4 | 4 |
| 乗車人員(千人) | 642 | 640 | 640 | 628 |

(単位：千人)

| 私鉄 | 平成21年度 | 平成22年度 | 平成23年度 | 平成24年度 |
|----------|--------|--------|--------|--------|
| 市内駅数 | 3 | 3 | 3 | 3 |
| 乗車人員(千人) | 1,308 | 1,168 | 1,150 | 1,215 |

資料：奈良県統計年鑑

3 電話施設状況

| 年度 | 加入電話 | 公衆電話 |
|--------|-------|------|
| 平成20年度 | 8,017 | 78 |
| 平成21年度 | 7,211 | 72 |
| 平成22年度 | 6,519 | 72 |
| 平成23年度 | 6,904 | 67 |
| 平成24年度 | 6,296 | 62 |

資料：NTT西日本奈良支店

4 郵便施設・郵便物取扱状況

| 年度 | 郵便局 | | 郵便物（千通） | | | |
|--------|-----|----|---------|-------|------|----|
| | 普通 | 特定 | 内国通常 | | 内国小包 | |
| | | | 引受 | 配達 | 引受 | 配達 |
| 平成20年度 | 1 | 8 | 1,658 | 4,362 | 12 | 50 |
| 平成21年度 | 1 | 8 | 2,432 | 4,150 | 10 | 47 |
| 平成22年度 | 1 | 8 | 2,451 | 4,193 | 14 | 62 |
| 平成23年度 | 1 | 8 | 2,364 | 4,371 | 19 | 69 |
| 平成24年度 | 1 | 8 | 2,201 | 4,091 | 18 | 67 |

資料：御所郵便局

11 金 融

1 金融機関

| 年度 | 普通銀行 | 相互銀行 | 信用金庫 | 信用組合 | 農業協同組合 |
|--------|------|------|------|------|--------|
| 平成20年度 | 3 | - | - | - | 5 |
| 平成21年度 | 3 | - | - | - | 5 |
| 平成22年度 | 3 | - | - | - | 5 |
| 平成23年度 | 3 | - | - | - | 5 |
| 平成24年度 | 3 | - | - | - | 5 |

2 金融機関預金・貸出金

(単位：百万円)

| 年度 | 預金総額 | 貸出金 |
|--------|---------|--------|
| 平成20年度 | 124,607 | 52,659 |
| 平成21年度 | 125,791 | 46,155 |
| 平成22年度 | 127,832 | 40,840 |
| 平成23年度 | 130,267 | 40,854 |
| 平成24年度 | 132,230 | 38,747 |

資料：市内各金融機関（農業協同組合を除く）

12 労働・社会保障

1 国民健康保険加入状況

| 年度 | 平成20年度 | 平成21年度 | 平成22年度 | 平成23年度 | 平成24年度 |
|--------|--------|--------|--------|--------|--------|
| 総数 | 9,927 | 9,773 | 9,590 | 9,363 | 9,220 |
| 一般被保険者 | 9,617 | 9,422 | 9,240 | 9,050 | 8,885 |
| 退職被保険者 | 310 | 351 | 350 | 313 | 335 |
| 世帯数 | 5,234 | 5,213 | 5,142 | 5,112 | 5,033 |

資料：保険課

2 国民健康保険給付状況

| 年度 | 療養の給付等 | | | |
|----|---------|-----------|-------|---------|
| | 一般 | | 退職者 | |
| | 件数 | 費用額（千円） | 件数 | 費用額（千円） |
| 20 | 112,177 | 2,732,377 | 7,918 | 212,310 |
| 21 | 116,152 | 2,815,849 | 3,853 | 95,726 |
| 22 | 115,039 | 2,919,598 | 4,435 | 117,442 |
| 23 | 116,025 | 2,933,098 | 4,182 | 111,396 |
| 24 | 117,132 | 3,020,065 | 3,935 | 96,805 |

資料：保険課

| 年度 | その他の給付 | | | | | |
|----|---------------|---------|--------------|--------|-----|--------|
| | 高額療養費（一般＋退職者） | | 出産育児一時金（助産費） | | 葬祭費 | |
| | 件数 | 金額（千円） | 件数 | 金額（千円） | 件数 | 金額（千円） |
| 20 | 3,072 | 225,506 | 54 | 19,230 | 72 | 1,440 |
| 21 | 3,449 | 255,981 | 46 | 18,200 | 67 | 1,970 |
| 22 | 3,467 | 269,814 | 35 | 14,670 | 57 | 1,710 |
| 23 | 3,658 | 282,509 | 38 | 16,016 | 53 | 1,590 |
| 24 | 3,698 | 314,589 | 35 | 14,491 | 56 | 1,680 |

資料：保険課

4 7 労働・社会保障

3 後期高齢者医療保険加入状況

| 年度 | 平成20年度 | 平成21年度 | 平成22年度 | 平成23年度 | 平成24年度 |
|------------------|--------|--------|--------|--------|--------|
| 後期高齢者医療 給付対象者 | 4,473 | 4,530 | 4,679 | 4,770 | 4,861 |

資料：保険課

4 後期高齢者医療保険給付状況

| 年度 | 医療の給付等 | | 高額療養費 | | 葬祭費 | |
|----|---------|-----------|--------|--------|-----|--------|
| | 件数 | 費用額（千円） | 件数 | 金額（千円） | 件数 | 金額（千円） |
| 20 | 92,637 | 3,218,699 | 3,811 | 27,339 | 220 | 6,600 |
| 21 | 105,707 | 3,573,334 | 6,315 | 36,071 | 253 | 7,590 |
| 22 | 109,484 | 3,953,191 | 8,787 | 39,304 | 262 | 7,860 |
| 23 | 114,122 | 4,107,644 | 9,566 | 37,161 | 278 | 8,340 |
| 24 | 113,221 | 4,138,643 | 11,415 | 35,185 | 271 | 8,130 |

資料：保険課

5 国民年金加入被保険者数

| 年度 | 総数 (人) | 強制加入 (人) | | 任意加入 (人) |
|--------|--------|----------|---------|----------|
| | | 第1号被保険者 | 第3号被保険者 | 任意加入被保険者 |
| 平成21年度 | 7,476 | 5,291 | 2,078 | 107 |
| 平成22年度 | 7,165 | 5,057 | 1,996 | 112 |
| 平成23年度 | 6,937 | 4,952 | 1,904 | 81 |
| 平成24年度 | 6,672 | 4,823 | 1,783 | 66 |

資料：市民課

6 福祉年金受給権者数

| 年度 | 総数 (人) | 老齢福祉 (人) | 20才前障害・福祉裁定替 (人) |
|--------|--------|----------|------------------|
| 平成21年度 | 261 | 9 | 252 |
| 平成22年度 | 258 | 6 | 252 |
| 平成23年度 | 261 | 4 | 257 |
| 平成24年度 | 259 | 4 | 255 |

資料：市民課

※老齢福祉には支給停止者は含まず

7 拠出年金受給権者数

| 年度 | 総数 | 老齢 | 障害 | 遺族基礎 | 母子 | 遺児 | 寡婦 |
|--------|-------|-------|-----|------|----|----|----|
| 平成21年度 | 8,969 | 8,623 | 260 | 68 | - | - | 18 |
| 平成22年度 | 9,009 | 8,658 | 271 | 61 | - | - | 19 |
| 平成23年度 | 9,188 | 8,830 | 284 | 58 | - | - | 16 |
| 平成24年度 | 9,452 | 9,122 | 267 | 50 | - | - | 13 |

資料：市民課

※寡婦については、停止者および60歳未満は含まず

8 身体障害者手帳交付者数

| 年度 | 総数 | 視覚障害 | 聴覚平衡機能障害 | 言語機能障害 | 肢体不自由 | 内部障害 |
|--------|-------|------|----------|--------|-------|------|
| 平成21年度 | 1,873 | 200 | 156 | 22 | 1,024 | 471 |
| 平成22年度 | 1,790 | 191 | 148 | 21 | 979 | 451 |
| 平成23年度 | 1,740 | 144 | 186 | 21 | 951 | 438 |
| 平成24年度 | 1,726 | 137 | 157 | 21 | 966 | 445 |

資料：福祉課

9 生活保護状況

| 項目 | | 平成21年度 | 平成22年度 | 平成23年度 | 平成24年度 | |
|-------------|------------|-----------|-----------|-----------|-----------|---------|
| 被保護実世帯数 | | 527 | 559 | 586 | 583 | |
| 被保護実人員 | | 817 | 869 | 907 | 859 | |
| 保護率 (%) | | 26.6 | 28.7 | 30.6 | 29.8 | |
| 保護費総額 (千円) | | 1,228,112 | 1,193,456 | 1,217,828 | 1,335,785 | |
| 扶助別人員および保護費 | 生活扶助 | 延人員 | 5,675 | 6,007 | 10,045 | 9,439 |
| | | 保護費 (千円) | 408,265 | 452,963 | 465,331 | 476,606 |
| | 医療扶助 | 延人員 | 5,582 | 5,979 | 8,645 | 8,458 |
| | | 保護費 (千円) | 715,327 | 629,411 | 631,186 | 734,898 |
| | 住宅扶助 | 延人員 | 4,590 | 4,944 | 7,679 | 7,606 |
| | | 保護費 (千円) | 48,208 | 57,137 | 63,181 | 64,551 |
| | 教育扶助 | 延人員 | 810 | 879 | 1,345 | 1,169 |
| | | 保護費 (千円) | 11,381 | 13,617 | 14,710 | 13,802 |
| | 出産扶助 | 延人員 | 2 | 2 | - | 2 |
| | | 保護費 (千円) | 98 | 141 | - | 269 |
| | 生業扶助 | 延人員 | 328 | 310 | 318 | 298 |
| | | 保護費 (千円) | 9,532 | 6,613 | 5,813 | 5,231 |
| | 葬祭扶助 | 延人員 | 9 | 4 | 18 | 17 |
| | | 保護費 (千円) | 1,422 | 590 | 3,344 | 2,939 |
| | 行路浮浪者交通費扶助 | 延人員 | 13 | 5 | 9 | 4 |
| | | 保護費 (千円) | 7 | 2 | 5 | 2 |
| | 施設収容委託費 | 延人員 | 12 | 12 | 12 | 12 |
| | | 保護費 (千円) | 1,932 | 1,947 | 1,989 | 2,009 |
| | 介護扶助 | 延人員 | 1,456 | 1,538 | 1,769 | 1,928 |
| | | 保護費 (千円) | 31,940 | 31,035 | 32,269 | 35,478 |

資料：福祉課

10 老人福祉センター利用者数

| 年月 | 計 | 男 | 女 |
|---------|--------|-------|-------|
| 平成24年4月 | 1,106 | 649 | 457 |
| 5月 | 1,645 | 819 | 826 |
| 6月 | 1,573 | 797 | 776 |
| 7月 | 1,620 | 784 | 836 |
| 8月 | 1,623 | 785 | 838 |
| 9月 | 1,517 | 760 | 757 |
| 10月 | 1,490 | 762 | 728 |
| 11月 | 1,572 | 833 | 739 |
| 12月 | 1,523 | 758 | 765 |
| 平成25年1月 | 1,269 | 660 | 609 |
| 2月 | 1,507 | 767 | 740 |
| 3月 | 1,886 | 917 | 969 |
| 合計 | 18,331 | 9,291 | 9,040 |

資料：老人福祉センター

1 1 産業振興センター利用状況

| | | 平成21年度 | 平成22年度 | 平成23年度 | 平成24年度 |
|--------|----|--------|--------|--------|--------|
| 総数 | 件数 | 128 | 124 | 188 | 255 |
| | 人員 | 10,302 | 8,435 | 9,604 | 13,955 |
| 主催事業 | 件数 | 16 | 15 | 49 | 41 |
| | 人員 | 5,430 | 4,319 | 5,500 | 5,700 |
| センター内 | 件数 | 21 | 9 | 14 | 12 |
| | 人員 | 695 | 439 | 150 | 1,015 |
| 社会教育団体 | 件数 | - | - | - | - |
| | 人員 | - | - | - | - |
| 役所関係 | 件数 | 5 | 8 | 2 | 6 |
| | 人員 | 50 | 350 | 60 | 262 |
| 一般団体 | 件数 | 86 | 92 | 123 | 196 |
| | 人員 | 4,127 | 3,327 | 3,894 | 6,978 |

資料：産業振興センター

1 2 社会福祉施設

| 年度 | 児童福祉施設 | | | | | | | | | | | | | | |
|----|--------|----------|---------|------|--------|------|------|----|-----|---------|----|-----|--------|----|-----|
| | 保育所 | | | 母子寮 | | | 養護施設 | | | 障害児福祉施設 | | | その他の施設 | | |
| | 施設数 | 定員 | 職員数 | 施設数 | 定員 | 職員数 | 施設数 | 定員 | 職員数 | 施設数 | 定員 | 職員数 | 施設数 | 定員 | 職員数 |
| 22 | 9(2) | 810(240) | 136(61) | 1(1) | 30(30) | 9(9) | - | - | - | - | - | - | - | - | - |
| 23 | 9(2) | 820(250) | 145(66) | 1(1) | 30(30) | 9(9) | - | - | - | - | - | - | - | - | - |
| 24 | 9(2) | 820(250) | 145(61) | 1(1) | 30(30) | 9(9) | - | - | - | - | - | - | - | - | - |

| 年度 | 老人福祉施設 | | | | | | その他の施設 | | | | | |
|----|--------|--|----------|--|----------|--|--------|--|-----|--|-----|--|
| | 施設数 | | 定員数 | | 職員数 | | 施設数 | | 定員数 | | 職員数 | |
| 22 | 8(6) | | 335(335) | | 242(240) | | 7 | | - | | 7 | |
| 23 | 8(6) | | 335(335) | | 243(240) | | - | | - | | - | |
| 24 | 8(6) | | 335(335) | | 246(242) | | - | | - | | - | |

13 保健・衛生

1 予防接種者数

| | 平成21年度 | 平成22年度 | 平成23年度 | 平成24年度 |
|-----------------------------------------|--------|--------|--------|--------|
| 総数 | 6,893 | 7,915 | 7,616 | 7,534 |
| B C G | 153 | 154 | 135 | 137 |
| ポ リ オ | 336 | 304 | 268 | 503 |
| 2 種 混 合 | 159 | 187 | 131 | 167 |
| 3 種 混 合 | 586 | 646 | 565 | 403 |
| 4 種 混 合 | - | - | - | 131 |
| 麻しん（平成17年度）麻疹・風疹混合ワクチン（MR）第1期（平成18年度以降） | 158 | 176 | 147 | 110 |
| 風しん（平成17年度）麻疹・風疹混合ワクチン（MR）第2期（平成18年度以降） | 147 | 137 | 153 | 121 |
| 麻疹・風疹混合ワクチン（MR）第3期 | 183 | 181 | 186 | 144 |
| 麻疹・風疹混合ワクチン（MR）第4期 | 247 | 201 | 226 | 209 |
| 風疹単抗原ワクチン | 1 | 1 | - | - |
| 日本脳炎（第1期） | 96 | 663 | 686 | 588 |
| 日本脳炎（第2期） | 19 | 78 | 114 | 97 |
| 高齢者インフルエンザ | 4,808 | 5,187 | 5,005 | 4,924 |

資料：健康増進課

2 休日夜間診療所利用者数

| | 平成21年度 | 平成22年度 | 平成23年度 | 平成24年度 |
|-------|--------|--------|--------|--------|
| 総数 | 656 | 396 | 434 | 494 |
| 内 科 | 215 | 152 | 167 | 244 |
| 外 科 | 9 | 9 | 4 | 4 |
| 小 児 科 | 404 | 205 | 244 | 227 |
| そ の 他 | 28 | 30 | 19 | 19 |

資料：健康増進課

3 医療施設数及び医療従事者数

| 年度 | 医療施設数 | | | | |
|--------|-------|----|-----|-----|-------|
| | 葛城保健所 | 病院 | | 診療所 | 歯科診療所 |
| | | 施設 | 病床 | | |
| 平成21年度 | 1 | 2 | 741 | 29 | 17 |
| 平成22年度 | 1 | 2 | 741 | 29 | 17 |
| 平成23年度 | 1 | 2 | 736 | 29 | 17 |
| 平成24年度 | 1 | 2 | 736 | 28 | 17 |

資料：健康増進課

4 特定死因別死亡者数

| | 平成21年 | 平成22年 | 平成23年 | 平成24年 |
|-----------|-------|-------|-------|-------|
| 死亡者総数 | 394 | 384 | 406 | 438 |
| 悪性新生物 | 106 | 117 | 113 | 118 |
| 脳血管疾患 | 36 | 33 | 32 | 44 |
| 心疾患 | 82 | 78 | 89 | 80 |
| 肺炎及び気管支炎 | 44 | 44 | 41 | 52 |
| 肝疾患及び肝硬変 | 7 | 4 | 2 | 5 |
| 胃及び十二指腸潰瘍 | - | - | - | - |
| 高血圧性疾患 | - | 1 | 2 | 2 |
| 老衰 | 6 | 10 | 22 | 15 |
| 不慮の事故 | 13 | 9 | 13 | 14 |
| 自殺 | 7 | 6 | 6 | 6 |
| 糖尿病 | - | 2 | 3 | 6 |
| 腎不全 | 6 | 9 | 8 | 20 |
| その他 | 87 | 71 | 75 | 76 |

資料：葛城保健所

5 健康教室

平成24年度

| | 開催回数 | 参加延人員 |
|---|------|-------|
| 計 | 150 | 1,600 |

6 健康相談

平成24年度

| | 開催回数 | 被指導延人員 |
|---|------|--------|
| 計 | 11 | 113 |

7 各種検診受診状況

| 年度 | 胃がん | 大腸がん | 肺がん結核 検診 | 子宮がん | 乳がん | 健康診査 |
|--------|-----|------|-------------|------|-----|------|
| 平成22年度 | 495 | 186 | 477 | 621 | 521 | 5 |
| 平成23年度 | 423 | 383 | 404 | 523 | 556 | 5 |
| 平成24年度 | 374 | 583 | 373 | 425 | 461 | 7 |

8 訪問指導

| 年度 | 計 (延人員) | 要指導者 | 閉じこもり予 防 | 介護家族者 | 寝たきり者 | 老人性痴呆症 | その他 | 精神疾患 (再掲) |
|--------|------------|------|-------------|-------|-------|--------|-----|--------------|
| 平成22年度 | 6 | 3 | - | - | - | - | 3 | 3 |
| 平成23年度 | 13 | 13 | - | - | - | - | - | - |
| 平成24年度 | 2 | 2 | - | - | - | - | - | 2 |

9 母子保健事業実施状況 (延べ人員)

| 年 度 | 4ヶ月児 健診 | 乳児相談 | 1.6歳児 健診 | 3.6歳児 健診 | 新生児 産婦訪問 | | 2歳児 歯科健診 | すくすく 相談 | 母子訪問 指導 | のびのび 教室 |
|--------|------------|------|-------------|-------------|-------------|-----|-------------|------------|------------|------------|
| | | | | | 新生児 | 産婦 | | | | |
| 平成22年度 | 158 | 266 | 124 | 159 | 46 | 46 | 108 | 40 | 512 | 54 |
| 平成23年度 | 128 | 202 | 153 | 160 | 58 | 55 | 116 | 53 | 398 | 82 |
| 平成24年度 | 141 | 220 | 115 | 134 | 115 | 114 | 117 | 48 | 321 | 77 |

資料：健康増進課

10 公害苦情件数

| | 平成22年度 | 平成23年度 | 平成24年度 |
|------|--------|--------|--------|
| 総数 | 29 | 17 | 24 |
| 大気汚染 | - | - | - |
| 水質汚濁 | - | - | - |
| 土壌汚染 | - | - | - |
| 騒音 | 1 | - | - |
| 振動 | - | - | - |
| 悪臭 | 2 | - | - |
| その他 | 26 | 17 | 24 |

11 し尿処理状況

| | 平成22年度 | 平成23年度 | 平成24年度 |
|---------------|--------|--------|--------|
| 総人口 | 30,277 | 29,649 | 29,079 |
| 浄化槽人口 | 14,300 | 13,935 | 13,390 |
| し尿収集人口 | 7,944 | 7,365 | 6,983 |
| 自家処理人口 | 10 | 8 | 8 |
| 公共下水道人口 | 8,023 | 8,341 | 8,698 |
| 年間総処理 (kg) | 13,711 | 16,097 | 16,609 |

12 ゴミ処理状況

| 年度 | 総量 (kg) | 収集量 (kg) | 収集量 | | | 持込量 (kg) |
|--------|------------|-------------|-----------|--------|---------|-------------|
| | | | 可燃ごみ | 不燃ごみ | 資源ごみ | |
| 平成22年度 | 9,550,480 | 6,179,880 | 5,441,490 | 67,600 | 670,790 | 3,370,600 |
| 平成23年度 | 9,626,620 | 6,008,740 | 5,364,620 | 65,310 | 578,810 | 3,617,880 |
| 平成24年度 | 9,552,090 | 5,974,450 | 5,364,620 | 78,110 | 531,720 | 3,577,640 |

資料：環境政策課

14 教育 · 文化

1 幼稚園（公立）

各年5月1日現在

| | | 平成21年 | 平成22年 | 平成23年 | 平成24年 | 平成25年 |
|-------------|----|-------|-------|-------|-------|-------|
| 園数 | | 4 | 4 | 4 | 4 | 4 |
| 組数 | | 6 | 6 | 7 | 8 | 7 |
| 教員数 | | 10 | 10 | 10 | 11 | 11 |
| 園 児 数 | 総数 | 78 | 75 | 59 | 55 | 59 |
| | 男 | 40 | 36 | 28 | 28 | 30 |
| | 女 | 38 | 39 | 31 | 27 | 29 |
| | 4才 | 45 | 29 | 29 | 29 | 28 |
| | 5才 | 33 | 46 | 30 | 26 | 31 |

資料：児童課

2 小学校

各年5月1日現在

| | | 平成21年 | 平成22年 | 平成23年 | 平成24年 | 平成25年 |
|-------------|----|------------|------------|------------|------------|------------|
| 学校数 | | 7 | 7 | 7 | 7 | 7 |
| 学級数 | | 77 (15) | 74 (13) | 73 (14) | 70 (13) | 71 (14) |
| 教員数 | | 130 | 122 | 120 | 115 | 115 |
| 児 童 数 | 総数 | 1,363 (23) | 1,264 (26) | 1,177 (25) | 1,142 (24) | 1,073 (28) |
| | 男 | 686 (18) | 638 (20) | 589 (18) | 556 (15) | 529 (17) |
| | 女 | 677 (5) | 626 (6) | 588 (7) | 586 (9) | 544 (11) |
| | 1年 | 188 (5) | 167 (3) | 166 (1) | 190 (3) | 173 (3) |
| | 2年 | 186 (4) | 186 (8) | 170 (4) | 168 (1) | 187 (5) |
| | 3年 | 247 (3) | 185 (5) | 186 (8) | 174 (4) | 168 (1) |
| | 4年 | 221 (2) | 246 (3) | 188 (6) | 183 (7) | 175 (6) |
| | 5年 | 256 (4) | 221 (3) | 246 (3) | 187 (6) | 184 (7) |
| | 6年 | 265 (5) | 259 (4) | 221 (3) | 240 (3) | 186 (6) |

資料：教育委員会

※ () は特別支援学級児童生徒数

3 中学校

各年5月1日現在

| | | 平成21年 | 平成22年 | 平成23年 | 平成24年 | 平成25年 |
|-----|----|----------|----------|----------|----------|----------|
| 学校数 | | 4 | 4 | 4 | 4 | 4 |
| 学級数 | | 32 (7) | 31 (6) | 31 (6) | 30 (6) | 29 (5) |
| 教員数 | | 80 | 81 | 89 | 79 | 76 |
| 生徒数 | 総数 | 685 (12) | 687 (14) | 673 (13) | 650 (13) | 649 (12) |
| | 男 | 371 (9) | 375 (8) | 366 (8) | 331 (7) | 325 (7) |
| | 女 | 314 (3) | 312 (6) | 307 (5) | 319 (6) | 324 (5) |
| | 1年 | 211 (1) | 229 (6) | 230 (4) | 191 (2) | 225 (4) |
| | 2年 | 243 (5) | 214 (3) | 229 (6) | 231 (4) | 193 (3) |
| | 3年 | 231 (6) | 244 (5) | 214 (3) | 228 (7) | 231 (5) |

資料：教育委員会

※ () は特別支援学級児童生徒数

4 高等学校

各年5月1日現在

| | | 平成21年 | 平成22年 | 平成23年 | 平成24年 | 平成25年 |
|-----|----|-------|-------|-------|-------|-------|
| 学校数 | | 2 | 2 | 2 | 2 | 2 |
| 教員数 | | 91 | 90 | 89 | 91 | 90 |
| 生徒数 | 総数 | 1,069 | 1,085 | 1,053 | 1,048 | 1,038 |
| | 男 | 841 | 853 | 819 | 821 | 835 |
| | 女 | 228 | 232 | 234 | 217 | 203 |
| | 1年 | 389 | 391 | 369 | 373 | 370 |
| | 2年 | 351 | 356 | 351 | 344 | 354 |
| | 3年 | 329 | 338 | 333 | 331 | 314 |

資料：県統計課

5 中学校卒業生進路状況

各年5月1日現在

| | 平成22年 | 平成23年 | 平成24年 | 平成25年 |
|---------|-------|-------|-------|-------|
| 卒業生総数 | 230 | 244 | 214 | 226 |
| 進学者 | 228 | 240 | 213 | 223 |
| 就職者 | - | - | - | - |
| その他 | 2 | 4 | 1 | 3 |
| 進学率 (%) | 98.3 | 97.1 | 99.5 | 98.2 |
| 就職率 (%) | 0.4 | - | - | - |

資料：教育委員会

6 体育施設利用状況

| 施設 | 平成22年度 | 平成23年度 | 平成24年度 |
|---------|--------|--------|--------|
| 市民グラウンド | 102 | 96 | 74 |
| 健民グラウンド | 229 | 227 | 199 |
| 健民テニス | 295 | 312 | 253 |
| 中央コート | 356 | 362 | 356 |
| 市民運動公園 | 322 | 332 | 342 |
| 第1グラウンド | 159 | 175 | 173 |
| 第2グラウンド | 31 | 35 | 38 |
| 第3グラウンド | 52 | 23 | 33 |
| テニス | 80 | 99 | 98 |

資料：教育委員会

7 指定文化財

平成25年3月末

| | 国指定 | 県指定 | 市指定 |
|-----------|--------|-----|-----|
| 総 数 | 19 (4) | 11 | 4 |
| 史 跡 | 6 | 2 | - |
| 名 勝 | - | - | - |
| 建 造 物 | 3 | 2 | 2 |
| 彫 刻 | 6 (3) | 1 | - |
| 美 術 工 芸 | - | 1 | - |
| 考 古 | 1 (1) | - | - |
| 民 俗 資 料 | - | - | - |
| 有形民俗文化財 | - | 1 | - |
| 無形民俗文化財 | - | 3 | - |
| 国登録文化財 | 3 | - | - |
| 歴 史 資 料 | - | - | 2 |
| 天 然 記 念 物 | - | 1 | - |

資料：教育委員会

※ () 内は重要美術品

15 治安・災害

1 犯罪状況

| 年 | 総数 | | | 凶悪犯 | | | 窃盗犯（重要窃盗犯） | | | 粗暴犯 | | | その他 | | |
|-------|------|------|------|------|------|------|------------|------|------|------|------|------|------|------|------|
| | 発生件数 | 検挙件数 | 検挙人員 | 発生件数 | 検挙件数 | 検挙人員 | 発生件数 | 検挙件数 | 検挙人員 | 発生件数 | 検挙件数 | 検挙人員 | 発生件数 | 検挙件数 | 検挙人員 |
| 平成21年 | 321 | 113 | 66 | 1 | 1 | 1 | 241 | 83 | 44 | 6 | 6 | 6 | 73 | 23 | 15 |
| 平成22年 | 324 | 137 | 65 | 1 | 1 | 1 | 246 | 110 | 41 | 15 | 13 | 13 | 62 | 13 | 10 |
| 平成23年 | 305 | 79 | 51 | 1 | - | - | 235 | 59 | 31 | 11 | 10 | 10 | 58 | 10 | 10 |
| 平成24年 | 239 | 87 | X | 11 | 10 | X | 152 | 45 | X | 18 | 16 | X | 58 | 16 | X |

資料：高田警察署

「凶悪犯」とは殺人、強かん、放火、強盗

「窃盗犯」とはスリ、「粗暴犯」とは暴行、傷害、脅迫、恐喝をいう。

2 交通事故及び安全施設

| 年 | 区分 | 総数 | 乗用 | 貨物 | 二輪 | 自転車 | 歩行者 | その他 | 信号基数 | 横断歩道橋数 |
|-------|----------|---------|---------|----|----|-----|-----|-----|------|--------|
| 平成21年 | 発生件数 | 154 | 121 | 27 | 5 | - | - | 1 | 67 | 3 |
| | 死傷者数（死者） | 214 (2) | 170 (2) | 37 | 5 | - | - | 2 | | |
| 平成22年 | 発生件数 | 139 | 100 | 32 | 5 | 2 | - | - | 67 | 3 |
| | 死傷者数（死者） | 185 | 130 | 45 | 8 | 2 | - | - | | |
| 平成23年 | 発生件数 | 159 | 118 | 25 | 7 | - | - | 2 | 67 | 3 |
| | 死傷者数（死者） | 221 | 170 | 38 | 9 | - | - | 4 | | |
| 平成24年 | 発生件数 | 153 | 106 | 39 | 4 | - | - | 4 | 67 | 3 |
| | 死傷者数（死者） | 216 | 159 | 49 | 4 | - | - | 4 | | |

資料：高田警察署

3 消防

| 年 | 火災発生件数 | 焼失面積 | | | 罹災死傷者 | | | 損害概価 | | | 消防従事者 | | | 消防車 | | | ポンプ | | | 救急車 | | |
|-------|--------|-------|---------|----|-------|----|----|------|---------|---------|--------|------|----|-----|----|----|-----|----|----|-----|----|--------|
| | | 建物（㎡） | 山林原野（a） | 棟数 | 世帯数 | 人員 | 死者 | 傷者 | 概価（千円） | 御所消防署職員 | 組合消防職員 | 消防団員 | 台数 | 台数 | 台数 | 台数 | 台数 | 台数 | 台数 | 台数 | 台数 | 緊急出動回数 |
| 平成21年 | 15 | 801 | - | 13 | 4 | 17 | 2 | 6 | 61,096 | 39 | 286 | 222 | 4 | 1 | 2 | 4 | 1 | 2 | 4 | 1 | 2 | 1,431 |
| 平成22年 | 14 | 452 | - | 11 | 10 | 20 | - | 12 | 15,980 | 41 | 292 | 220 | 4 | 1 | 2 | 4 | 1 | 2 | 4 | 1 | 2 | 1,558 |
| 平成23年 | 13 | 474 | - | 12 | 9 | 13 | 3 | 3 | 70,679 | 39 | 296 | 216 | 4 | 1 | 2 | 4 | 1 | 2 | 4 | 1 | 2 | 1,679 |
| 平成24年 | 24 | 2,452 | - | 36 | 25 | 49 | 1 | 6 | 139,728 | 41 | 295 | 213 | 4 | 1 | 2 | 4 | 1 | 2 | 4 | 1 | 2 | 1,772 |

資料：中和広域消防組合御所消防署

16 財 政

1 市有財産

土地

(単位：㎡)

| 区分 | | 平成 2 3 年度 | 平成 2 4 年度 | |
|-------------------------------------------------|-----------------------|-------------------|-----------|---------|
| 総 | 数 | 2,269,288 | 2,269,288 | |
| 行 | 政 財 産 | 1,435,537 | 1,435,537 | |
| 市 その他の 行政財産 公 共 用 財 産 普 | 市 庁 舎 | 4,266 | 4,266 | |
| | その他の 行政財産 | 消 防 施 設 | 461 | 461 |
| | | 水 防 施 設 | 1,015 | 1,015 |
| | 公 共 用 財 産 | 学 校 | 147,896 | 147,896 |
| | | 公 営 住 宅 | 95,454 | 95,454 |
| | | グ ラ ウ ン ド | 17,033 | 17,033 |
| | | 御 所 中 央 公 園 | 16,200 | 16,200 |
| | | 市 民 運 動 公 園 | 56,743 | 56,743 |
| | | 市 民 会 館 ・ 公 民 館 | 11,140 | 11,140 |
| | | 図 書 館 ・ 文 化 ホ ー ル | 2,844 | 2,844 |
| | | 学 校 給 食 セ ン タ ー | 1,915 | 1,915 |
| | | 産 業 振 興 セ ン タ ー | 3,197 | 3,197 |
| | | 老 人 福 祉 セ ン タ ー | 6,929 | 6,929 |
| | い き い き ラ イ フ セ ン タ ー | 3,852 | 3,852 | |
| そ の 他 の 施 設 | 1,066,592 | 1,066,592 | | |
| 普 通 財 産 | 833,751 | 833,751 | | |

建物

(単位：㎡)

| 区分 | | 平成 2 3 年度 | | | 平成 2 4 年度 | | | |
|-------------------------------------------------|-----------------------|-------------------|---------|---------|-----------|---------|---------|--------|
| | | 木造 | 非木造 | 総数 | 木造 | 非木造 | 総数 | |
| 総 | 数 | 5,073 | 214,962 | 220,035 | 5,073 | 214,962 | 220,035 | |
| 行 | 政 財 産 | 5,073 | 213,547 | 218,620 | 5,073 | 213,547 | 218,620 | |
| 市 その他の 行政財産 公 共 用 財 産 普 | 市 庁 舎 | - | 4,870 | 4,870 | - | 4,870 | 4,870 | |
| | その他の 行政財産 | 消 防 施 設 | 106 | 897 | 1,003 | 106 | 897 | 1,003 |
| | | 水 防 施 設 | 65 | 202 | 267 | 65 | 202 | 267 |
| | 公 共 用 財 産 | 学 校 | 173 | 56,184 | 56,357 | 173 | 56,184 | 56,357 |
| | | 公 営 住 宅 | 2,616 | 24,923 | 27,539 | 2,616 | 24,923 | 27,539 |
| | | 御 所 中 央 公 園 | - | 101 | 101 | - | 101 | 101 |
| | | 市 民 運 動 公 園 | - | 326 | 326 | - | 326 | 326 |
| | | 市 民 会 館 ・ 公 民 館 | - | 5,295 | 5,295 | - | 5,295 | 5,295 |
| | | 図 書 館 ・ 文 化 ホ ー ル | - | 3,234 | 3,234 | - | 3,234 | 3,234 |
| | | 教 育 委 員 会 | - | 306 | 306 | - | 306 | 306 |
| | | 学 校 給 食 セ ン タ ー | - | 723 | 723 | - | 723 | 723 |
| | | 産 業 振 興 セ ン タ ー | - | 1,244 | 1,244 | - | 1,244 | 1,244 |
| | | 老 人 福 祉 セ ン タ ー | 12 | 923 | 935 | 12 | 923 | 935 |
| | い き い き ラ イ フ セ ン タ ー | - | 1,426 | 1,426 | - | 1,426 | 1,426 | |
| そ の 他 の 施 設 | 2,101 | 112,893 | 114,994 | 2,101 | 112,893 | 114,994 | | |
| 普 通 財 産 | - | 1,415 | 1,415 | - | 1,415 | 1,415 | | |

資料：管財課

2一般会計予算及び決算

歳入

(単位：千円)

| 科目 | 平成23年度 | | 平成24年度 | |
|-----------------------|------------|------------|------------|------------|
| | 予算額 | 決算額 | 予算額 | 決算額 |
| 市 税 | 3,134,598 | 3,142,210 | 3,045,645 | 3,070,676 |
| 地 方 譲 与 税 | 116,500 | 117,344 | 118,000 | 109,520 |
| 利 子 割 交 付 税 | 11,000 | 14,125 | 12,000 | 10,626 |
| 配 当 割 交 付 金 | 9,900 | 11,351 | 12,000 | 12,164 |
| 株 式 等 譲 渡 所 得 割 交 付 金 | 3,500 | 2,689 | 3,000 | 2,937 |
| 地 方 消 費 税 交 付 金 | 247,200 | 239,746 | 249,000 | 235,331 |
| ゴ ル フ 場 利 用 税 交 付 金 | 15,400 | 16,886 | 14,000 | 17,089 |
| 自 動 車 取 得 税 交 付 金 | 31,000 | 30,296 | 39,000 | 35,553 |
| 地 方 特 例 交 付 金 | 46,200 | 38,816 | 6,000 | 5,542 |
| 地 方 交 付 税 | 5,245,217 | 5,460,893 | 5,342,460 | 5,500,879 |
| 交 通 安 全 対 策 特 別 交 付 金 | 4,995 | 4,353 | 4,166 | 4,308 |
| 分 担 金 及 び 負 担 金 | 108,353 | 98,382 | 109,085 | 97,782 |
| 使 用 料 及 び 手 数 料 | 393,216 | 383,276 | 410,980 | 398,251 |
| 国 庫 支 出 金 | 2,086,435 | 1,723,747 | 2,037,105 | 1,803,566 |
| 県 支 出 金 | 919,359 | 866,548 | 662,340 | 694,718 |
| 財 産 収 入 | 58,896 | 36,641 | 54,944 | 18,109 |
| 寄 付 金 | 6,592 | 12,806 | 4,996 | 21,510 |
| 繰 入 金 | 166,818 | 69,593 | 27,751 | 24,183 |
| 諸 収 入 | 425,110 | 295,055 | 252,759 | 237,991 |
| 市 債 | 1,412,000 | 1,064,300 | 1,176,600 | 637,400 |
| 繰 越 金 | 99,037 | 99,037 | 313,918 | 376,420 |
| 合 計 | 14,541,326 | 13,728,094 | 13,895,749 | 13,314,555 |

資料：行革財政課

歳出

(単位：千円)

| 科 目 | 平成 2 3 年度 | | 平成 2 4 年度 | |
|-----------|------------|------------|------------|------------|
| | 予算額 | 決算額 | 予算額 | 決算額 |
| 議 会 費 | 200,573 | 198,651 | 180,708 | 177,986 |
| 総 務 費 | 2,121,276 | 2,038,849 | 2,334,601 | 2,258,142 |
| 民 生 費 | 4,820,647 | 4,267,272 | 4,537,091 | 4,350,254 |
| 衛 生 費 | 1,460,032 | 1,375,286 | 1,540,443 | 1,388,991 |
| 農 林 業 費 | 113,291 | 104,374 | 124,629 | 110,148 |
| 商 工 費 | 121,861 | 104,660 | 116,046 | 110,084 |
| 土 木 費 | 1,002,177 | 879,948 | 1,033,261 | 831,743 |
| 消 防 費 | 499,383 | 471,636 | 765,008 | 455,106 |
| 教 育 費 | 1,031,291 | 795,008 | 964,215 | 765,403 |
| 災 害 復 旧 費 | 30 | 0 | 30 | 0 |
| 公 債 費 | 2,979,808 | 2,969,734 | 2,282,026 | 2,276,620 |
| 繰 上 充 用 金 | 174,471 | 146,256 | 0 | 0 |
| 予 備 費 | 16,486 | 0 | 17,691 | 0 |
| 合 計 | 14,541,326 | 13,351,674 | 13,895,749 | 12,724,477 |

資料：行革財政課

3特別会計予算及び決算

歳入

(単位：千円)

| 科目 | 平成23年度 | | 平成24年度 | |
|-----------|-----------|-----------|-----------|-----------|
| | 予算額 | 決算額 | 予算額 | 決算額 |
| 国民健康保険 | 4,030,350 | 3,695,910 | 4,190,966 | 3,810,518 |
| 学校給食費 | 90,902 | 89,604 | 94,924 | 90,863 |
| 国民宿舎 | 112,000 | 94,148 | 110,000 | 98,759 |
| 下水道事業 | 969,015 | 781,934 | 909,671 | 726,413 |
| 介護保険 | 2,966,882 | 2,846,615 | 3,122,102 | 3,072,707 |
| 後期高齢者医療保険 | 328,748 | 321,922 | 375,898 | 345,341 |
| 合計 | 8,497,897 | 7,830,133 | 8,803,561 | 8,144,601 |

歳出

| 科目 | 平成23年度 | | 平成24年度 | |
|-----------|-----------|-----------|-----------|-----------|
| | 予算額 | 決算額 | 予算額 | 決算額 |
| 国民健康保険 | 4,030,350 | 3,879,890 | 4,190,966 | 4,091,980 |
| 学校給食費 | 90,902 | 89,754 | 94,924 | 91,085 |
| 国民宿舎 | 112,000 | 93,528 | 110,000 | 98,079 |
| 下水道事業 | 969,015 | 781,693 | 909,671 | 726,141 |
| 介護保険 | 2,966,882 | 2,822,811 | 3,122,102 | 3,062,605 |
| 後期高齢者医療保険 | 328,748 | 321,922 | 375,898 | 344,967 |
| 合計 | 8,497,897 | 7,989,598 | 8,803,561 | 8,414,857 |

資料：行革財政課

4水道事業会計予算及び決算

(1)収益の収入及び支出

(単位：千円)

| 科 目 | 平成23年度 | | 平成24年度 | |
|-----------|---------|---------|---------|---------|
| | 予算額 | 決算額 | 予算額 | 決算額 |
| 収益の収入 | 936,993 | 883,845 | 930,527 | 915,070 |
| 上水道事業収益 | 933,722 | 880,821 | 927,590 | 911,639 |
| 営 業 収 益 | 693,625 | 655,285 | 688,525 | 678,858 |
| 営 業 外 収 益 | 239,996 | 225,536 | 239,063 | 232,781 |
| 特 別 利 益 | 101 | 0 | 2 | 0 |
| 簡易水道事業収益 | 3,271 | 3,024 | 2,937 | 3,431 |
| 営 業 収 益 | 3,015 | 2,760 | 2,933 | 2,916 |
| 営 業 外 収 益 | 254 | 264 | 2 | 515 |
| 特 別 利 益 | 2 | 0 | 2 | 0 |

| | | | | |
|-----------|---------|---------|---------|---------|
| 収益の支出 | 930,044 | 863,785 | 912,385 | 882,378 |
| 上水道事業費用 | 909,997 | 846,721 | 892,780 | 865,646 |
| 営 業 費 用 | 824,944 | 783,790 | 813,943 | 808,501 |
| 営 業 外 費 用 | 80,052 | 58,050 | 77,836 | 56,203 |
| 特 別 損 失 | 5,001 | 4,881 | 1,001 | 942 |
| 簡易水道事業費用 | 18,047 | 17,064 | 17,605 | 16,732 |
| 営 業 費 用 | 17,822 | 16,920 | 17,512 | 16,732 |
| 営 業 外 費 用 | 223 | 144 | 91 | 0 |
| 特 別 損 失 | 2 | 0 | 2 | 0 |
| 予 備 費 | 2,000 | 0 | 2,000 | 0 |

資料：水道局

(2) 資本の収入及び支出

(単位：千円)

| 科 目 | 平成23年度 | | 平成24年度 | |
|---------------|---------|---------|---------|---------|
| | 予算額 | 決算額 | 予算額 | 決算額 |
| 資本の収入 | 241,475 | 265,591 | 203,686 | 172,508 |
| 上水道資本の収入 | 241,473 | 265,591 | 203,686 | 172,508 |
| 企 業 債 | 56,400 | 45,500 | 53,050 | 44,600 |
| 固 定 資 産 売 却 代 | 1 | 0 | 1 | 0 |
| 負 担 金 | 157,109 | 197,359 | 106,148 | 80,175 |
| 補 助 金 | 27,963 | 22,732 | 44,487 | 47,733 |
| 簡易水道資本の収入 | 2 | 0 | 0 | 0 |
| 企 業 債 | 0 | 0 | 0 | 0 |
| 固 定 資 産 売 却 代 | 1 | 0 | 0 | 0 |
| 負 担 金 | 1 | 0 | 0 | 0 |
| 補 助 金 | 0 | 0 | 0 | 0 |

| | | | | |
|-------------------|---------|---------|---------|---------|
| 資本の支出 | 452,964 | 383,695 | 500,600 | 367,151 |
| 上水道資本の支出 | 450,564 | 383,374 | 498,600 | 367,151 |
| 建 設 改 良 費 | 240,176 | 203,751 | 244,274 | 201,633 |
| 配 水 施 設 費 | 77,514 | 46,751 | 116,606 | 27,798 |
| 企 業 債 償 還 金 | 132,872 | 132,872 | 137,720 | 137,720 |
| そ の 他 資 本 支 出 | 2 | 0 | 0 | 0 |
| 投 資 | 0 | 0 | 0 | 0 |
| 簡易水道資本の支出 | 400 | 321 | 0 | 0 |
| 建 設 改 良 費 | 78 | 0 | 0 | 0 |
| 簡 易 水 道 統 合 整 備 費 | 0 | 0 | 0 | 0 |
| 企 業 債 償 還 金 | 321 | 321 | 0 | 0 |
| そ の 他 資 本 支 出 | 1 | 0 | 0 | 0 |
| 調 査 費 | 0 | 0 | 0 | 0 |
| 予 備 費 | 2,000 | 0 | 2,000 | 0 |

資料：水道局

5市税収入

(単位：千円)

| 科 目 | 平成23年度 | | | 平成24年度 | | |
|-----------|-----------|-----------|-----------|-----------|-----------|-----------|
| | 調 定 額 | 収 入 済 額 | 収 入 率 (%) | 調 定 額 | 収 入 済 額 | 収 入 率 (%) |
| 市 民 税 | 1,334,398 | 1,266,292 | 94.9 | 1,383,490 | 1,318,962 | 95.3 |
| 固 定 資 産 税 | 1,640,748 | 1,445,519 | 88.1 | 1,488,837 | 1,328,943 | 89.3 |
| 軽 自 動 車 税 | 72,794 | 63,927 | 87.8 | 73,106 | 64,860 | 88.7 |
| 市たばこ消費税 | 261,756 | 261,756 | 100.0 | 260,686 | 260,686 | 100.0 |
| 都 市 計 画 税 | 119,203 | 104,716 | 87.8 | 108,948 | 97,225 | 89.2 |
| 総 計 | 3,428,899 | 3,142,210 | 91.6 | 3,315,067 | 3,070,676 | 92.6 |

資料：行革財政課

17 選挙・行政・その他

1 選挙人名簿登録者数

各年9月1日現在

| 年 | | | | 総人口に対する 割合 (%) |
|-------|--------|--------|--------|-------------------|
| | 総数 | 男 | 女 | |
| 平成21年 | 26,209 | 12,225 | 13,984 | 85.11 |
| 平成22年 | 25,890 | 12,071 | 13,819 | 85.34 |
| 平成23年 | 25,558 | 11,930 | 13,628 | 86.06 |
| 平成24年 | 25,183 | 11,769 | 13,414 | 85.63 |
| 平成25年 | 24,756 | 11,574 | 13,182 | 86.08 |

資料：選挙管理委員会事務局

2 各種選挙投票状況

| (選挙名) 執行年月日 | 有権者数(人) | | | 投票者数(人) | | | | | |
|----------------|---------|--------|--------|---------|-------|-------|-------|-------|-------|
| | 総数 | 男 | 女 | 総数 | 男 | 女 | 総数 | 男 | 女 |
| (衆議院議員) | | | | | | | | | |
| 平成24年12月16日 | | | | | | | | | |
| (比例代表) | 25,036 | 11,686 | 13,350 | 15,009 | 7,100 | 7,909 | 59.95 | 60.76 | 59.24 |
| (小選挙区) | 25,036 | 11,686 | 13,350 | 15,014 | 7,105 | 7,909 | 59.97 | 60.80 | 59.24 |
| (国民審査) | 25,025 | 11,679 | 13,346 | 14,592 | 6,890 | 7,702 | 58.31 | 58.99 | 57.71 |
| (参議院議員) | | | | | | | | | |
| 平成25年7月21日 | | | | | | | | | |
| (比例代表) | 24,849 | 11,613 | 13,236 | 12,387 | 5,910 | 6,477 | 49.85 | 50.89 | 48.93 |
| (選挙区) | 24,849 | 11,613 | 13,236 | 12,387 | 5,910 | 6,477 | 49.85 | 50.89 | 48.93 |
| (県知事) | | | | | | | | | |
| 平成23年4月10日 | 25,546 | 11,912 | 13,634 | 10,241 | 4,805 | 5,436 | 40.09 | 40.34 | 39.87 |
| (市長) | | | | | | | | | |
| 平成24年5月27日 | 無投票 | | | | | | | | |
| (市議会議員) | | | | | | | | | |
| 平成22年4月25日 | 25,897 | 12,069 | 13,828 | 17,828 | 8,133 | 9,695 | 68.84 | 67.39 | 70.11 |
| (県議会議員) | | | | | | | | | |
| 平成23年4月10日 | 無投票 | | | | | | | | |

資料：選挙管理委員会事務局

3 議会・委員会開催状況

| 年 | | | | 常任委員会 | | 特別委員会 | | 合計 | 議員定数(人) |
|-------|------|-----|-----|-------|------|-------|----|-----|---------|
| | | 定例会 | 臨時会 | 総務文教 | 厚生建設 | 予算 | 決算 | | |
| 平成20年 | 開議日数 | 17 | 1 | 5 | 7 | 4 | 4 | 38 | 15 |
| | 付議件数 | 89 | 7 | | | | | 96 | |
| 平成21年 | 開議日数 | 18 | 3 | 6 | 5 | 4 | 3 | 39 | 15 |
| | 付議件数 | 86 | 12 | | | | | 98 | |
| 平成22年 | 開議日数 | 17 | 2 | 4 | 4 | 3 | 4 | 34 | 15 |
| | 付議件数 | 78 | 13 | | | | | 91 | |
| 平成23年 | 開議日数 | 20 | 1 | 4 | 6 | 4 | 3 | 38 | 15 |
| | 付議件数 | 91 | 7 | | | | | 98 | |
| 平成24年 | 開議日数 | 18 | 1 | 4 | 4 | 4 | 2 | 33 | 15 |
| | 付議件数 | 94 | 8 | | | | | 102 | |

資料：議会事務局

4 市職員数

各年4月1日現在

| | 総数 | 事務職 | 技術職 | その他 | 男 | 女 |
|-------|-----|-----|-----|-----|-----|-----|
| 平成23年 | 313 | 184 | 79 | 50 | 193 | 120 |
| 平成24年 | 302 | 175 | 77 | 50 | 190 | 112 |
| 平成25年 | 304 | 181 | 69 | 54 | 192 | 112 |
| 市長部局 | 251 | 145 | 59 | 47 | 154 | 97 |
| 議会事務局 | 4 | 4 | 0 | 0 | 3 | 1 |
| 選管事務局 | 1 | 1 | 0 | 0 | 1 | 0 |
| 監査事務局 | 2 | 2 | 0 | 0 | 1 | 1 |
| 農委事務局 | 2 | 2 | 0 | 0 | 1 | 1 |
| 教育委員会 | 28 | 20 | 3 | 5 | 16 | 12 |
| 水道局 | 16 | 7 | 7 | 2 | 16 | 0 |

資料：人事課

5 国民宿舎葛城高原ロッジ利用状況

(単位：人)

| 月 | 平成20年 | | 平成21年 | | 平成22年 | | 平成23年 | | 平成24年 | |
|----|-------|-------|-------|-------|-------|-------|-------|-------|-------|-------|
| | 宿泊 | 休憩 | 宿泊 | 休憩 | 宿泊 | 休憩 | 宿泊 | 休憩 | 宿泊 | 休憩 |
| 1 | 414 | 730 | 355 | 595 | 284 | 452 | 319 | 619 | 305 | 497 |
| 2 | 260 | - | 189 | 407 | 236 | 233 | 188 | 507 | 349 | 542 |
| 3 | 347 | 234 | 220 | 170 | 241 | 212 | 259 | 109 | 327 | 288 |
| 4 | 338 | 358 | 273 | 276 | 370 | 390 | 328 | 269 | 413 | 418 |
| 5 | 707 | 644 | 791 | 979 | 1,032 | 1,018 | 737 | 1,010 | 624 | 1,722 |
| 6 | 126 | 98 | 250 | 123 | 194 | 81 | 180 | 115 | 175 | 238 |
| 7 | 483 | 211 | 525 | 227 | 497 | 123 | 448 | 168 | 461 | 359 |
| 8 | 644 | 211 | 556 | 231 | 479 | 213 | 487 | 191 | 561 | 486 |
| 9 | 277 | 222 | 320 | 328 | 247 | 166 | 338 | 185 | 292 | 529 |
| 10 | 394 | 335 | 389 | 435 | 256 | 269 | 370 | 455 | 368 | 827 |
| 11 | 576 | 632 | 323 | 467 | 320 | 635 | 339 | 516 | 435 | 992 |
| 12 | 359 | 383 | 342 | 365 | 358 | 356 | 371 | 321 | 400 | 463 |
| 計 | 4,925 | 4,058 | 4,533 | 4,603 | 4,514 | 4,148 | 4,364 | 4,465 | 4,710 | 7,361 |

資料：葛城高原ロッジ

※宿泊研修センター宿泊人員を含む

※休憩研修センター、食堂利用人員を含む

平成25年度御所市行政組織図

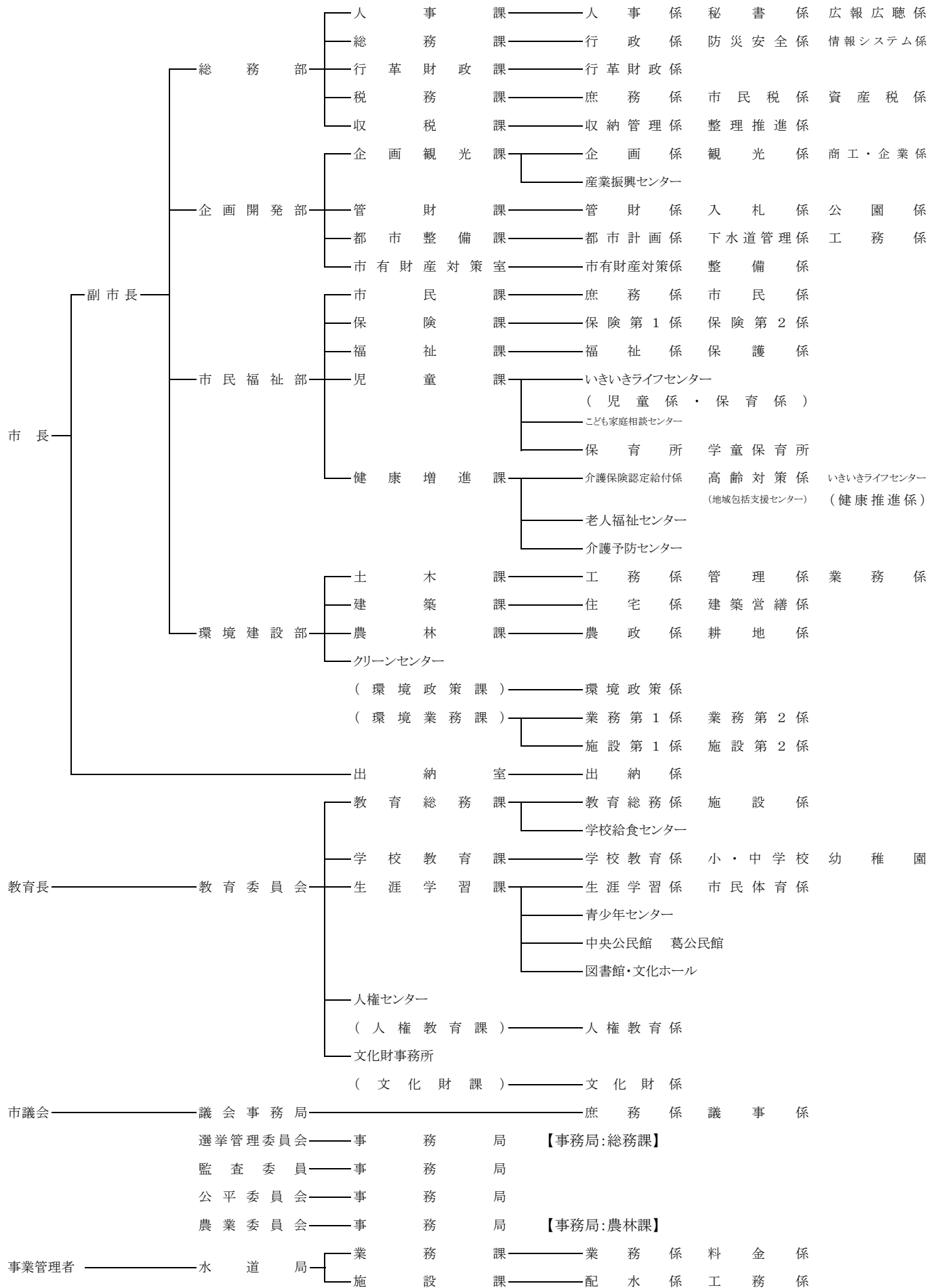

御所市統計書

平成25年版（第25回）

平成26年3月発行

編集発行 御所市企画開発部
企画観光課
奈良県御所市1番地の3
電話 0745-62-3001
