

GOSE goes on !



誓いを胸に、踏み出す一歩

成人の日の1月12日、「二十歳を祝う会」が開かれ、
新たな門出を迎えた若者たちを祝いました。

*詳しくは「[まちのフォト★ニュース](#)」(12ページ)へ♪

映画「道行き」上映会 & 舞台挨拶

入場無料
申込必要

御所市在住の映画監督・中尾広道さんが手掛ける、御所まちなどが舞台の映画「道行き」が、ニューヨークで行われた「JAPAN CUTS 2025」で最優秀作品にあたる「大林賞」を受賞しました。
これを受け、上映会と舞台挨拶を開催します。

あらすじ

駒井は御所市の古民家を購入し、改装の準備のために大阪から引っ越してくる。元所有者である梅本は、駒井に町の歴史や古い屋敷について語り、駒井も自ら町をたずね歩く。改修工事が徐々に進むにつれ、過去の出来事やかつて存在した古びたものたちから少しづつ埃が払拭されていく――。

《出演》渡辺 大知・桐竹 勘十郎 ほか

《監督・脚本・編集》中尾 広道

第28回PFFプロデュース作品

製作：ぴあ、ホリプロ、日活、電通、博報堂、一般社団法人PFF

制作プロダクション：エリセカンパニー

配給：マジックアワー

2025年/白黒/80分/DCP/ヨーロッパアンビスタ



「道行き」公式サイト▶



©2025 ぴあ、ホリプロ、日活、電通、博報堂、一般社団法人PFF

道行き



中尾 広道

大阪府出身。2013年に友人の映画撮影を手伝ったことがきっかけで、自身でも映画制作を始める。2019年『おばけ』で、PFFアワード2019グランプリ、フィルムドリッド最優秀賞（スペイン）、全州国際映画祭（韓国）正式出品など、海外でも高い評価を得ている。

2022年に御所市へ移住。地域の人々との交流のなかで見聞きした自らの体験をもとに制作された「道行き」は、在りし日の町の様子や流れる時間から立ち現れる豊かさ、懐かしさが丁寧につむぎだされている。

◆日時 **2月26日(木)**

17時30分 開場

18時～19時20分 映画上映

19時30分～20時 舞台挨拶

(登壇予定者) 桐竹 勘十郎

(人間国宝「人形浄瑠璃文楽人形」)

中尾 広道 ほか

◆場所 **文化ホール**

[アザレアホール内] (御所市13)

◆対象 市内に在住・在学・在勤で小学生以上の人

◆申込期間 **2月12日(木)まで** (消印有効)

◆申込方法 (次のいずれか)

▷ウェブ

市ホームページから申込フォームにアクセス

▷往復はがき (1枚につき2人まで)

往信裏面に「道行き上映会希望」と明記のうえ、申込者全員の郵便番号、住所、氏名、年齢、電話番号を(市外在住で市内在学・在勤の人は学校名・勤務先も)、返信宛名面に代表者の郵便番号、住所、氏名を記入し、下記へ郵送。

○申込多数の場合は抽選を行い、結果を通知します。

○当選者には「当選のお知らせ」をメールまたははがきで送付します。当日に受付で提示してください。

ID 4475



◆申し込み・問い合わせ 〒639-2298 御所市1-3 御所市観光振興課 ☎44-3641

広報御所 2026年2月号 / CONTENTS (もくじ)

市の動向

【令和7年12月31日現在】

市の人口 22,678人 (-41人)

男性 10,674人 (-6人)

女性 12,004人 (-35人)

世帯数 11,882戸 (± 0戸)

* () 内は前月比

御所市公式SNS

リアルタイムな情報を
SNSでお届けします!

行政情報



御所市LINE
公式アカウント

耳より情報満載!



御所ガール
facebook

文化財



文化財課
Instagram

スポーツ・文化



生涯学習課
Instagram

2 御所市公式プロモーションサイト
「ごせのね」ほか

3 映画「道行き」上映会 & 舞台挨拶

4 令和7年度 御所市総合防災訓練 ほか

5 物価高対応 子育て応援手当 ほか

6 けんこう

7 暮らし

10 図書館へ行こう!

11 ひろば

12 まちのフォト☆ニュース

14 お知らせ

22 中央公民館・文化交流センター 合同発表会

23 市長コラム/手話ミニ講座 ほか

24 ひとひとのつどい
& 人権を考える映画上映会

ID 1188

▲このマークは、市ホームページの記事検索用です。
ホームページ内の「ID検索」にID(数字)を入力し、
検索ボタンをクリック! ●詳しくは、こちら↓



御所市公式プロモーションサイト

彩り豊かな御所を描く

中尾さんが綴った
ジャーナルも公開中!



ごせのね



随時更新中♪

「ね」には「音」や「根」といった意味があります。

この地に豪族が住み着いた古の時代よりも前から

約二千年ものあいだ、人々の暮らしは

途絶えることなく受け継がれ、続いてきました。

そんな営みの積み重ねが育んだ

彩り豊かな「ごせのね」が、遠くの、近くの、

あなたのもとに、きっと届きますように。



●まちの人々が描く御所
Journal



●訪れてほしい場所
Spot and Facility

観光振興課 ☎44-3641

物価高対応 子育て応援手当を支給します

ID 4464

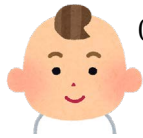
対象児童1人につき
2万円(1回限り)

0歳～高校3年生年代の児童を養育する保護者に「物価高対応子育て応援手当」を支給します。

■支給時期 2月27日(金)から順次、支給を開始します。

◆対象児童

- ①令和7年9月分(令和7年9月に出生した児童は令和7年10月分)の児童手当の支給対象児童
- ②令和7年10月1日～令和8年3月31日に出生した児童

◆支給の流れ

- ▷令和7年10月支給時(令和7年9月に出生した児童は令和7年12月支給時)の児童手当受給口座に振り込みます。
- ▷令和7年10月以降に出生した児童は、市に届け出た児童手当受給口座に振り込みます。

*受給を希望しない場合や受給口座を変更する場合は、**2月20日(金)まで(必着)**に下記窓口へ**届出書を提出**してください。届出書は市ホームページからダウンロードできます。

◆支給対象者(次のいずれか)

〈申請が不要な人〉…2月中旬に支給のお知らせを送付します

- 対象児童①に係る児童手当を御所市から受給する人
- 対象児童②の保護者のうち生計を維持する程度の高い人で令和8年1月30日までに御所市で児童手当を申請した人

〈申請が必要な人〉

- 対象児童②の保護者のうち生計を維持する程度の高い人で令和8年1月30日までに児童手当の申請がお済みでない人
- 令和7年10月1日～令和8年3月31日に離婚等により新たに児童手当の受給者となった人
- 所属庁から児童手当を受給している公務員(公務員の手続き方法は所属庁に確認してください。)

◇申請方法 申請期間中に下記窓口へ申請してください。申請書は市ホームページからダウンロードできます。

◇申請期間 2月12日(木)～4月15日(水)(必着)

※期間中に申請のない場合は、辞退したものとみなします。

*9月分の児童手当を他の市町村から受給した場合、子育て応援手当はその市町村から支給されます。

申請先
問い合わせ

御所市「物価高対応子育て応援手当」窓口 ☎44-3494

(〒639-2237 御所市774-1 いきいきライフセンター内 子育て推進課)

[受付: 8時30分～17時15分(土・日・祝を除く)]



親子の絆を結ぶお手伝い! 子育ての楽しさ、見つけましょう!

御所市委託による 地域子育て支援センター **こひっぴ**

◆問い合わせ ☎☎66-2233 / ☎66-0022

2月の「こひっぴサロン」

◆場所 恵愛ホール [(福)恵愛保育所内] (増355)

対象	開催日	時間	内容
未就園児とその保護者	4日(水)・5日(木) 24日(火)～26日(木)	9:30～12:00 12:30～15:00	風と光に春の訪れを感じる2月。節分やひなまつりなど日本古来の行事に関心をもち製作したり遊んだりしましょう! 子どもの発達に合わせた絵本やおもちゃを用意しています。絵本の貸出もあります。

●子育て相談 (月～金) 9時～16時

子育ての悩みや不安など、何でもご相談ください。

●一時預かり保育

ご希望の人はお問い合わせください。

令和7年度

御所市 総合防災訓練

◆問い合わせ
危機管理課 ☎44-3269

いざという時のために、今できること

毎年のように集中豪雨や地震などによる大規模災害が全国で頻発している今、人命救助や捜索、避難誘導など、災害現場でのさまざまな活動が求められています。



そのため、市と御所市消防団が主体となり、各種災害現場で安全かつ的確な防災活動が行えるよう、消防や警察などの防災機関と連携して訓練を実施します。

自由に見学・体験できます。ぜひご来場ください。



日時 **3月8日(日)** ※悪天候時は中止
9時～11時30分(予定)

場所 **市民運動公園**
第3グラウンド(朝町1337)

※駐車場は第2グラウンドおよびクリーンセンター駐車場が利用できます。台数に限りがありますので、車でご来場の際は乗り合わせてお越しください。

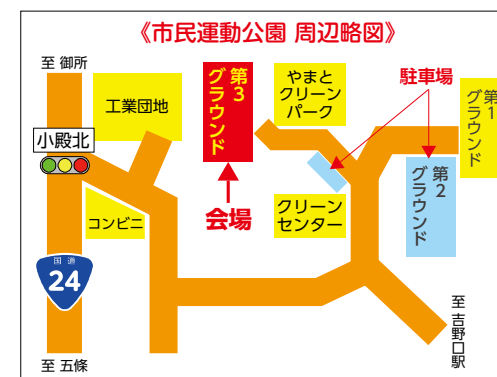

☆☆ 訓練内容 ☆☆

- ▷救出訓練、避難訓練、消火訓練など
- ▷各種防災車両や防災ヘリの参加
- ▷日赤奉仕団による非常食炊き出し
- ▷防災体験コーナー(模擬消火体験など)

*詳細は、市ホームページをご覧ください。**ID 4482**
(随時更新)



○主催 御所市・御所市消防団



消防フェス2026

◆日時 **3月14日(土)** 10時～15時
(小雨決行、雨天中止)

◆場所 **檀原運動公園 まほろば広場**
(檀原市雲梯町323-2) ほか
[近鉄坊城駅から徒歩10分]

*詳しくは下記でご確認ください。



奈良県広域
消防組合
ホームページ



奈良県広域
消防組合
公式Instagram

★主な内容★

- 消防車両・特殊車両展示、ヘリコプター機体展示
- 車両部隊分列行進、消防活動演習
- ちびっ子レスキュー体験、放水体験、救急体験、はしご車乗車体験
- 防火啓発実験、戦隊啓発ショー
- 組合マスコットキャラクター「まほろ隊長」や管内市町村キャラクターとの記念撮影

☆組合PR隊長の笑い飯 哲夫さんも登場!



◆問い合わせ 奈良県広域消防組合
消防本部 ☎0744-26-0119

クリーンセンターからのお知らせとお願い

◆問い合わせ 環境業務課〔クリーンセンター内〕☎43-5775

粗大ごみ リクエスト収集

インターネットでの申込方法が

LINE に変わりました

粗大ごみリクエスト収集のインターネットでの申込方法を「御所市LINE公式アカウント」に変更しています。

＊「e古都なら」での申込受付は終了していますので、ご注意ください。

◆申込方法

メニュー画面〈暮らし〉から、「ごみの出し方」→「リクエスト収集申込」の順にタップ。その後、案内に沿って必要事項を入力してください。



【御所市LINEの友だち登録がまだの人は…】

右の二次元コードを読み込んで友だち登録をお願いします。



▲御所市LINE

■ごみ(資源物)は持ち去り禁止です

近ごろ市内で、金属・小型廃家電として各家庭から出されたフライパンや扇風機などの資源ごみが、市の収集以外で持ち去られる事案が多発しています。家庭から排出されたごみ(資源物)を持ち去る行為は条例で禁止されています。

市民のみなさんが分別した資源物は市が解体・選別し、有価物として、その売却利益が市の財源になります。資源物の持ち去りは、みなさんの分別努力を阻害するものです。持ち去り行為の根絶にご協力をお願いします。

ID 4438

▶持ち去り行為を目撃したら…

環境業務課へ以下の情報提供をお願いします。

- 目撃した日時・場所
- 持ち去られた資源物の種類
- 使用していた車両の特徴(車種、色など)、ナンバープレートの番号
- 違反者の特徴(年代、性別、人数など)

＊緊急時は警察へ通報▶【高田警察署 ☎22-0110】
不明瞭でも、積極的な情報提供をお願いします！

※トラブルや事故に巻き込まれないよう、その場での注意や制止などは絶対に控えてください。

大和川水系を美しく！ 2月は水質改善強化月間

大和川の汚れの原因の約7割は、家庭から出る生活排水です。汚れた生活排水を減らして大和川をきれいにしましょう。

家庭でできる取り組み

- 残さない
食事は食べる分だけ作り、残ったら冷蔵庫などで保存。
- 拭き取る
食器やフライパンなどの汚れは、拭き取ってから洗う。
- 流さない
三角コーナーや水切りネットなどを活用し、食べ残しやごみを直接流さない。



☆大和川清流復活ネットワークのホームページに関連情報を掲載。



使用済み食用油を回収しています

市では、環境汚染の低減のため、クリーンセンターに専用の容器を設置し、使用済み食用油(廃食用油)を回収しています。回収した廃食用油は専門業者が処理を行い、バイオディーゼル燃料(BDF)等に精製するなど、資源の再利用を図っています。ご家庭で廃食用油(賞味期限切れも含む)があれば、回収にご協力をお願いします。

- ◆回収時間 9時～16時(土)日(祝)および年末年始を除く
- ◆回収場所 クリーンセンター(栗阪293)

※ラードは廃食用油と混ざらないよう別容器に入れてください。
※鉱物油は回収しません。



◆問い合わせ 環境政策課 ☎66-1087

2月の成人保健事業

参加無料

◆申し込み・問い合わせ 健康推進課 ☎44-3268

事業名	実施日	実施時間・場所	内容	申込	持ち物・注意事項
スマイルクラブ	ス マ イ ル 太 極 拳 6日(金) 20日(金)	13:30～15:00 いきいきライフセンター (御所市774-1)	初心者もOK! 楽しく太極拳を学びましょう。	不要	室内用シューズ (靴底の薄いもの) 水またはお茶、タオル
	やってみよう太 極 拳 18日(水)		太極拳の基礎を学びましょう。		
	レッツウォーキング 8日(日)	9:15～12:00 葛城公園 噴水前(集合)	行き先:玉手方面(追着神社)	不要	飲み物、タオル ※8時時点で雨の場合は中止
健康・栄養相談 【40歳以上対象】 ID 363	随時実施	随時実施(1人30分) いきいきライフセンター	生活習慣病で悩みがある、運動や食事を改善したい、禁煙したい…。そんな相談に管理栄養士や保健師が応じます。	必要	希望日の10日前までに電話で健康推進課へ。 ※事前に送付するアンケートに記入し持参。



けんこう

奈良県医師会の学術部会が行う 無料健康相談(2月)

相談内容	開催日	時間	予約期限
眼科	10日(火)	14:00～15:00	5日(木)
精神科	17日(火)	15:30～16:30	10日(火)
整形外科	18日(水)	15:00～16:00	17日(火)
内科疾患	25日(水)	14:00～15:00	24日(火)

◆場所 奈良県医師会館1階 県民健康サービス室
(橿原市内膳町5-5-8)
*大和八木駅から北へ徒歩7分

◆予約・問い合わせ
奈良県医師会 ☎0744-22-8502



国保加入者のみなさんへ

接骨院・整骨院にかかるときは

接骨院・整骨院は、国家資格を持つ柔道整復師が施術を行う施設です。医療機関ではありませんが、窓口でマイナ保険証等を提示すれば、一部負担金を支払うだけで施術を受けられる場合があります。

○国保が使える場合
(マイナ保険証等を提示し、一部負担)

- 外傷性の打撲・捻挫・挫傷(肉離れ等)
 - 骨折・脱臼(医師の同意が必要)
- ※症状の改善が見られない長期の施術、労災保険が適用される仕事および通勤途中の負傷は、国保を使って施術を受けられません。

✕国保が使えない場合
(全額自己負担です)

- 日常生活による疲労・肩こり・腰痛など
- 疲労回復や疾病予防のためのマッサージ
- 持病(リウマチ・五十肩・関節炎など)からくる痛みやこり
- 脳疾患後遺症などの慢性的な症状
- スポーツなどによる筋肉疲労・筋肉痛
- 同一部位の治療に関する病院や診療所との重複受診



■接骨院・整骨院で国保を使うときの注意点

- 柔道整復師が作成する「療養費支給申請書」の委任状の欄には患者本人が署名または押印してください。
- 施術内容(傷病名、負傷原因、施術日数、金額等)を確認してください。
- 領収書を必ずもらい、保管しましょう。医療費控除の申請や市役所から送付する「医療費のお知らせ」との確認に役立ちます。



◆問い合わせ 保険課 ☎44-3267

国民年金保険料の納付は 口座振替の早割・前納が便利でおトク!

★早割がおトク! ※口座振替のみ対象

通常の納付期限（翌月末日）より1か月早い
当月末日に口座振替する「早割」にすれば、
月60円（年720円）おトクです。

★前納にするとさらにおトク!

6か月分、1年分、2年分まとめて口座振替する
「前納」にすれば、割引額が大きくなります。

【口座振替の申し込み】

- ▷持ち物 ○預貯金通帳 ○金融機関届出印
○納付書または年金手帳（基礎年金番号通知書）
《基礎年金番号がわかるもの》
- ▷申込先 ○口座振替を希望する金融機関
（いずれか）○年金事務所
○市民課〔市役所新館1階〕

○オンラインでも申し込みできます

マイナポータルから「ねんきんネット」
にログインし、口座振替の申し込みが
できます。（書面での手続きは不要）



♣️現金納付でも前納できます

「6か月前納」「1年前納」の納付書は国民年金保険
料納付書に同封されています。「2年前納」の納付書
が必要な人は、年金事務所へお申し込みください。
※口座振替の前納よりも割引額は小さくなります。

♣️クレジットカードでも前納できます

【クレジットカード納付の申し込み】

- ▷申込先 ○年金事務所
（いずれか）○市民課〔市役所新館1階〕

※口座振替の前納よりも割引額は小さくなります。

●前納（口座振替・クレジット納付）は いつでも申し込むことができます

※ただし、4月から前納の開始を希望する場合は、
2月27日（金）までに申し込んでください。

■問い合わせ

ねんきんダイヤル ☎0570-05-1165
市民課 ☎44-3018



日本年金機構

例年、2月～4月にかけて、賃貸
住宅退去時の『原状回復』に関する
相談が増加します。

●事例
賃貸マンション退去時に、契約書
にはないクロス全面張り替え費用を
請求された。入居する前からあった
傷なども費用に含まれており、納得
できない。

●4年間入居した賃貸アパート（入
居時に敷金礼金なし）を退去後、管
理会社から清算書が届き、原状回復
費用として約90万円を請求された。
（その後70万円に減額）。入居時、室内
の壁紙やフロアマットは前の住人が
汚したままで、当時の管理会社の担
当者も確認していた。通常の清掃を
行い、普通に住んでいただけなのに。

♣️アドバイス♣️
▽契約する前に貸主側の説明をよく
聞き、具体的な契約内容を理解し
たうえで契約しましょう。
▽入居時に住宅の現在の状態をよく
確認し、記録に残しましょう。
▽入居中のトラブルは、すぐに貸主
側に相談しましょう。

賃貸住宅退去時のトラブルに対処する方法



消費生活 アドバイザー

◆問い合わせ
市民課 ☎62・3001
（内線253）

〈原状回復の負担義務〉

一般的に、通常の
生活で生じる自然損
耗や経年劣化などに
は負担義務はなく、
借主の故意や過失で生じた損耗部分には
負担義務があります。
※契約内容が一般的なルールと異なる場合
があります。

国土交通省が定める
「原状回復をめぐる
トラブルとガイドライン」▶▶▶



▽退去時には、精算内容をよく確認
し、納得できない点は貸主側に説
明を求めましょう。

トラブルになり困った場合は 左記へご相談ください

《御所市消費生活相談》

◇日時 毎週木曜日 10時～16時
（祝日、年末年始を除く）

◇場所 消費者相談室
〔市役所新館1階〕

《消費者ホットライン》☎188
近隣の相談窓口につながります。



2月の各種無料相談日程表

※祝日は開催しません。

相談名	日	曜	時間	場所等	予約	問い合わせ	備考
交通事故相談	5	木	10:00～15:00	市役所本館2階 会議室5	要	市民課☎44-3018	電話で予約
行政相談	17	火	13:30～16:00	市役所新館1階	要		電話で予約（先着5人）
法律相談	10	火	13:00～16:00	消費者相談室	要		電話で予約（先着6人）
中南和法律相談	27	金	13:00～16:00	防災交流館3階 活動室B	要	奈良弁護士会 ☎0742-22-2035	2月13日（金）の9時30分から 前日までに電話で予約
女性法律相談	10	火	13:30～16:30	人権センター 図書室	要	人権施策課 ☎65-2210	前日までに電話で予約 （先着6人）
人権相談	19 26	木	13:00～16:00	アザレアホール 会議室 人権センター 相談室	不要		
税務相談	今月は開催しません。				不要	税務課☎44-3194	
消費生活相談	毎週 木		10:00～16:00	市役所新館1階 消費者相談室	不要	市民課☎62-3001 （内線253）	* 祝休日の場合は翌日に 実施します。
御所市・葛城市の 両市民が相互に 利用できます	毎週 月		10:00～16:00	葛城市役所〔新庄庁舎〕		葛城市消費生活相談窓口 ☎69-3001	
教育相談	月～金		9:30～16:30	御所市適応指導教室 〔葛公民館内〕	要	御所市適応指導教室 ☎43-6200	いじめ、非行、不登校など、 教育上の疑問や悩みごとの 相談に応じます。電話で予約
ひきこもり相談	毎週 月		9:00～17:00	青少年センター 〔葛公民館内〕	要	青少年センター ☎43-5880	来所相談は予約が必要。 メール相談も受付（後日返信） オンライン相談も可（要予約）
児童虐待等 の相談	24時間	年中無休		児童相談所 虐待対応ダイヤル	不要	全国共通 ☎189 （通話料無料）	こどもへの虐待が疑われる 場合に、匿名による通報や 相談ができます。
こども相談窓口	月～金		8:30～17:15	こども家庭センター 〔いきいきライフセンター内〕	不要	こども家庭センター ☎62-4512	子育て全般に関する相談
心配ごと相談	第2・4 火		13:00～15:00	御所市ボランティアセンター 〔御所市社会福祉協議会 隣〕	不要	御所市 社会福祉協議会 ☎63-2457	悩みを持つ人々の相談窓口と なり、問題解決に努めます。
障がい者（児）相談	月～金		9:00～17:00	御所市社会福祉協議会	要		障がい者（児）本人や家族の 相談に応じます。電話で予約

2月の自治会別し尿収集日程表

（有）環境処理センター ☎62-1919

日	曜	収集地区名	日	曜	収集地区名	日	曜	収集地区名
2	月	檜原、宮戸、西寺田、豊田	13	金	室、池之内、今出、緑ヶ丘	25	水	櫛羅、東松本、葛城台団地、 大広町、宮前町、柳田町
3	火	森脇、東名柄、井戸、佐田、 多田、名柄、南郷、増	14	土	蛇穴、北十三、南十三、 出屋敷、柳原、今城	26	木	東松本、末広町、新地町、 西町、西柏町、東久保町、 六軒町、JR御所駅前通り、 御国通り、柿ヶ坪町、東辻、 竹田、西久保本町、神宮町、 代官町、南中町
4	水	関屋、さくらが丘荘園、元町	16	月	茅原、緑町、玉手、北方、 中方、上方			JR御所駅前通り、鴨口町、 中本町、本町、御堂魚棚町、 中央通り、旭町、柿ヶ坪町、 南中町、豊年橋通り、 大橋通り、御門町、栄町、 寺内町、都町、柳町、竹田、 檜原、宮戸、東辻
5	木	三室新町、三室、幸町住宅	17	火	東寺田、本馬、北方、原谷、 上方、今住	27	金	檜原、宮戸、西寺田、豊田
6	金	幸町、宮戸団地、東佐味	18	水	樋野、戸毛、稲宿			
9	月	秋津団地、鴨神上、鴨神下、 西佐味	19	木	戸毛、奉膳、古瀬、川合			
10	火	朝妻、僧堂、伏見、高天、林、 北窪、西北窪、西佐味	20	金	古瀬、奉膳、水泥、朝町、 新田			
11	水	鳥井戸、林、船路、極楽寺、 五百家、持田、栗阪	23	月	重阪、小林	3/2	月	
12	木	小殿、富田、下茶屋、西垣内、 南寺田、條、出走、南郷、室	24	火	小林、櫛羅、東松本			

※便槽の周囲はよく整理し、特にふたの上や
通路には物を置かないようにしてください。
※当日留守にする場合は、隣近所の人にお願
いしておいてください。
※流せないタイプの除菌シート等をトイレに
捨てないでください。
※日程を1～2日変更する場合があります。

☆浄化槽の定期的な保守点検・清掃・法定検査をお願いします

- 保守点検…奈良県景観・環境総合センター ☎0744-47-3805
- 清掃………（有）環境処理センター ☎62-1919
- 法定検査…（一社）奈良県環境保全協会 ☎22-5161

詳しくは、市ホームページをご覧ください。



ごせ駅前 ふれあいひろば

費用無料

教室内容	開催日	時間	場所
未来っ子あつまれ！(ペンきょうべし) *読書、お楽しみ… 好きなあそびをしよう♪	第1・2(土)	8:30～9:15	ごせ駅前ふれあいひろば (御所市170-22)
	第1・2・3(水)	15:30～16:15	
	第1・2・4(木)	16:00～17:00	
おりがみ教室	第2(水)	10:00～12:00	ごせまちセンター (御所市361-10)
コミュニティサロン "ふら～り"	第3(月)	10:00～11:00	ボランティアセンター (御所市社会福祉協議会 隣) (御所市760-2)
子育て相談	第3(火)	10:30～11:10	ごせまちセンター
ありがとう イベント！ *ボランティアのお兄さん・お姉さん、 子どもたち、地域のみなさん…… うたってわらって😊楽しもう！	随時実施〈申込制〉		ごせ駅前ふれあいひろば
	3月15日(日) 10:30～11:20		ごせまちセンター

申し込みは
前日までに
下記へ電話。



◆申し込み・問い合わせ 中林 参代 ☎080-8535-9687

健やかシニア文化祭を観覧しませんか

(福)奈良県社会福祉協議会すこやか長寿センターのシニア人材バンクに登録している各シニアグループが、日頃の活動の成果として舞台発表および作品展示を行います。ぜひご覧ください。

◆日時 3月7日(土) 10時～15時30分
◆場所 奈良県社会福祉総合センター
(橿原市大久保町320-11)
◆問い合わせ (福)奈良県社会福祉協議会
すこやか長寿センター ☎0744-29-0120



観覧
自由

うるおい

御所川柳倶楽部

フキノトウ



何事もぐーちよきばーで決め平和
まつたけにつられ見つけた大和牛
頑固親父かわいく変える酒二合
トランプペット友の計報へ響かせる
水茄子のサクサク別れ話かな
人生を落ようでなく常緑樹
泡沫の命悔い無きよう生きる
笑っても泣いても突っ走る未来
大人にも童話のリズム蘇る
さりげなく胃袋掴む母の味
わくわくと生きて八十路はまだ蕾
太陽が弱き心を掴み取る
コップ割れ俺が散らばる夢の中
凡人の極楽一帳あれば足る
ママレンジ初めて作るホットケーキ

阿部 望美 葛城台
岸田 雅隆 茅原
北谷 敦美 茅原
北谷 詔子 茅原
重信 はな 葛城台
中西 育子 北十三
仲村 周子 末広町
西田 八郎 末広町
安川 有子 元町
山崎 佳澄 西北窪
吉井ティ子 御門町
吉田 末子 玉手
上田 幸一 市外
那須 鎮彦 市外
長尾 三幸 市外

▼毎月第3火曜日の午後に中央公民館で句会を催します。
興味のある人は、ぜひお越しください。

図書館へ行こう！

新着図書

★貸出冊数 10点まで
★貸出期間 2週間
CD・DVDを含む

図書館ホームページも見てね
azaleahall-gose.jp



『本と歩く人』カルステン・ヘン／著

白水社



老舗の書店〈市壁門堂〉の老書店員カール・コルホフと彼の前に現れた少女ジャジャ。歩いて本を配達する二人の珍道中と、曲者ぞろいの客たちとの交流。思いがけない結末を迎えた後は、ほのぼのとした読後感に包まれる、ドイツのベストセラー小説です。

『正しい温活』



扶桑社

『Real Japanese Hacks』

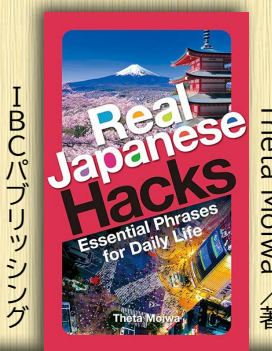

IBCパブリッシング

Theta Moira／著

『ふきのとうずかん』多田 多恵子／監修

金の星社



春のおとずれをいち早く教えてくれるのが「ふきのとう」。ふきのとうはふきの花。地下茎(ちかけい)でつながる花と葉、花の構造、おばなとめばな、わた毛をつけた種など、ふきとふきのとうについて詳しく説明します。ふきのとうを使った料理も載っています。

『あおくん ふくちゃん』

講談社



みやもと かずあき／作

『電車にのろう』

ポプラ社



加瀬 健太郎／写真・文

◆一般書◆(中高生を含む)		◆児童書◆	
タイトル	著者・出版社	タイトル	著者・出版社
北の国から 家族4人で幸せ自給生活	三栗 祐己 ほか／著 農山漁村文化協会	いつしよに探検！ 日本の伝統文化と芸術へ3人 能狂言・歌舞伎を探検！ 絵本で知ろう 二十四節気 春 ことばのはじまり!! 語源大図鑑 すすめ！ 雪国スノーファイター	稲田 和浩／監修 教育画劇 ふじもと みさと／文 文研出版 青山 由紀／監修 国土社 池田 菜津美／文 新日本出版社 太宰治／著 世界文化社
情報分析力	小泉 悠／著 祥伝社	どうして黒くないのに 黒板なの？	加藤 昌男／著 少年写真新聞社 こが ようこ／ぶんえ 大日本図書
絵画と写真で見る 世界海戦史	ヘレン・ドウ／著 原書房	太宰治 短編集	太宰治／著 世界文化社
施工がわかる イラスト土木入門	日本建設業連合会／編 彰国社	どうして黒くないのに 黒板なの？	加藤 昌男／著 少年写真新聞社 こが ようこ／ぶんえ 大日本図書
マッチングアプリ依存症	香山 リカ／著 内外出版社	太宰治 短編集	太宰治／著 世界文化社
名曲の曲名	茂木 大輔／著 音楽之友社	どうして黒くないのに 黒板なの？	加藤 昌男／著 少年写真新聞社 こが ようこ／ぶんえ 大日本図書
ユーラシアのなかの「天平」 交易と戦争危機の時代	河内 春人／著 KADOKAWA	太宰治 短編集	太宰治／著 世界文化社

2月 図書館カレンダー

日	月	火	水	木	金	土
						1/31
1	2	3	4	5	6	7
8	9	10	11	12	13	14
15	16	17	18	19	20	21
22	23	24	25	26	27	28

■は休館日 ■は整理日(休館)
■は蔵書点検のための休館

おひなさまを作ろう

色とりどりの紙で、ステキなおひなさまを作ってみませんか！作品は、図書館に飾ることができますよ！



◆期間 2月8日(日)～3月3日(火)

◆場所 地階 児童書コーナー



◆2月の図書館行事
〈地階 児童書コーナー〉
おはなしをたのしむ会
14日(土) 10時30分～
英語でおはなし会
21日(土) 10時30分～

まちの フォト★ニュース

中学生が幼稚園に手作りベンチを寄贈

葛小中学校に木材製造業者から木材の提供があり、9年生が技術の授業でその木材を用いてベンチを製作しました。完成したベンチを校区内にある葛カトリック幼稚園に寄贈するため、昨年12月19日に生徒が幼稚園を訪問しました。



▼裏側には生徒が描いたイラストたち♪



「大切に使ってね！」と贈られたかわいい色のベンチに園児たちは大喜び！みんなで順番に座り、お礼に手作りのメダルをプレゼントしました。ベンチは角を丸く削ったり、ネジを隠したりと安全性にも配慮されています。9年生の中谷さんは「園児が座りやすいように、1年生に座ってもらって高さを調整し、優しい色合いでかわいく作りました。喜んでくれてうれしい！」と工夫した点などを話してくれました。

直木賞作家 澤田瞳子さんが語る 歴史小説の作り方

昨年12月14日、文化ホールで歴史小説作家の澤田瞳子さんによる講演が行われ、歴史小説を書く際に考えていることやテーマの決め方などが語られました。澤田さんは歴史小説を書くにあたり、登場人物の行動に根拠を持たせることが大切で「この人物がなぜその考え方をしたのか」を考え続けているといいます。また、歴史小説は「翻訳小説」でもあり、当時話していた言葉・見ていた風景を読み手に伝わりやすいよう、現代語などを用いて表現していくことが特徴であり、難しい点だと話しました。「過去の人がどう考えていたのだろう」といしながら小説を書くのが好き」という澤田さん。自身が関心を持った人物・出来事をテーマにして描くそうで、「歴史小説は歴史との出会いを提供する場。歴史学が描かない過去を蘇らせることができる」とその魅力を伝えました。



奈良県老人クラブ連合会 輪投げ大会で優勝！



奈良県老人クラブ連合会主催の輪投げ大会で優勝した御所市シニアクラブ連合会の上村孝仁さんが昨年12月19日、その報告に市長を訪問しました。「だれでも参加できるように」という趣旨のもと開催された第1回の大会で、101人が参加したなか見事な成績を収めた上村さん。週に1回「いきいき百歳体操」を行うために地域で集まった際、輪投げの練習も行っているそうです。上村さんは「室内で誰でも手軽にでき、競争もあって楽しい。また、地域で集まり話しながら行うことが活力にもなる」と競技の魅力や地域で集うことの大切さを話しました。

自覚新たに 未来へ踏み出す 二十歳を祝う会

成人の日の1月12日、「二十歳を祝う会」が文化ホールで举行されました。二十歳の門出を迎えたみなさんに市長から「今後の人生において、たくさんの人と出会うこと、その出会いから何かを感じ取ること、感じ取ったことを行動に移すこと、これらを大切にしてほしい」との言葉が贈られました。二十歳を迎えた191人を代表し謝辞を読み上げた田井中豪隼さんは「家族や先生、地域の方々に支えられ成長し、今日を迎えることができました。多くの愛情に包まれながら成長できた青春時代への感謝を忘れず、社会へと力強く歩んでいきます」と感謝と決意を述べました。



◀式典後は実行委員会による催し「20祭(にじゅっさい)」が行われ、お祝いに駆けつけた小学校時代の恩師からのメッセージや、豪華賞品が当たるビンゴ大会に会場が沸きました。

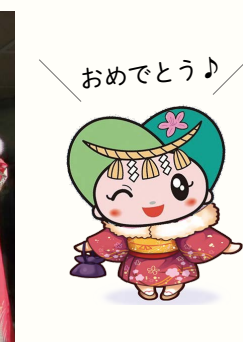

「20祭」実行委員のみなさん



吉野ひのきシートを使った キャンドルホルダー作り

穏やかな暖色に揺らぐあたたかな癒やしのあかり。好きなデザインに型抜きして、自分だけのキャンドルホルダーを作ってみませんか。

- 日時 **2月21日(土)** 10時～11時30分(受付:9時30分～)
□場所 **葛公民館** (戸毛979-1)

- ◆対象 市内に在住・在勤する小学生以上の人
◆講師 坂本 尚世さん(あかり作家)
◆定員 20人(先着順)
◆材料費 1,500円(当日徴収)



申込
必要

ID 4440

- ◆申込方法 電話で葛公民館へ。
◆申込期間 2月5日(木)～18日(水)
◆問い合わせ 葛公民館 ☎67-1896
[受付:9時～17時(土/日/祝を除く)]

映画上映会

各250人
(先着順)

入場無料
申込必要

映画を通して、聴覚障害者への偏見や差別、「きこえ」に関わらず共に生きる社会について考えてみませんか。

- ◆開催日 **3月19日(木)**
◆場所 奈良公園バスターミナル レクチャーホール
(奈良市登大路町76)
◆申込方法 右記二次元コードから申込フォームにアクセス。(1応募につき1人まで)
◆問い合わせ
奈良県聴覚障害者支援センター
☎0744-21-7880 ☎0744-21-7888



【上映作品・時間】(開演1時間前から受付)



「ゆずり葉」
14:30～16:30



「咲む」
18:30～20:30

空き家 個別相談会

相談無料・申込必要

空き家の維持管理や処分でお悩みの人、持ち家の将来に不安がある人は、この機会にご相談ください。空き家対策の専門家が無料で相談に応じます。

- ◇開催日 ① **2月19日(木)** ② **3月9日(月)**
◇時間 13時15分～16時30分(1組あたり40分)
◇場所 市役所本館2階 会議室5

- 〈申込締切日〉
① **2月17日(火)**
② **3月 5日(木)**

(先着順)
各日4組



- ◆対象 市内にある空き家の持ち主、市内にある持ち家の空き家化防止に興味がある人
◆相談内容 空き家の管理や利活用、解体など
◆相談対応 NPO法人 空き家コンシェルジュ

- ◆申込方法 2月5日(木)以降に電話で下記へ。またはウェブから。
◆申し込み・問い合わせ
観光振興課 ☎44-3641

ID 4457



☆市の『空き家・町家バンク』では、空き家の購入や賃借の利用希望者が急増しています。空き家の活用方法を検討中の人、気軽にご相談ください。



空き家・
町家バンク

付添支援サービス 養成講座 運転ボランティア

- 日時 **3月18日(水)** 10時～15時
■場所 **ナント自動車学校** (下市町新住170-1)

- ◆対象 市内在住で、外出に困っている高齢者世帯に対する自家用車による付添支援サービスの運転ボランティアとして活動したい人



- ◆内容 ○学科・実技の講習
○視力検査、認知機能検査
◆定員 15人程度(先着順)
◆持ち物 筆記用具、飲み物、昼食

- ◆申込方法 2月6日(金)～3月6日(金)に電話、ファクスまたは直接下記へ。ファクスの場合は講座名と住所、氏名、連絡先を記載してください。

- ◆申し込み・問い合わせ
御所市地域包括支援センター
〔市役所本館2階 高齢対策課内〕
☎65-2020 ☎65-2344

受講無料
申込必要

★受講後に、住民主体型ボランティア団体「つつじメイト」で活動する場合、入会費・年会費1,000円が必要です。

オレンジカフェ

認知症の人やその家族を中心に、地域のみなさんや医療・介護の専門職など、どなたでも集うことのできる場所です。

〈2月〉

認知症のこと、一緒に語り合いませんか。



参加自由

カフェ名・連絡先	日時	場所	内容
御所市オレンジカフェ 鴻池会 ブランチ ☎64-2062	15日(日) 13:00～15:00	鴻池会 地域ケアセンター ランチ(大広町198-1)	●認知症に関する情報提供 ●脳トレ ●習字 ●交流会 など
御所市オレンジカフェ withアニマル ☎64-0366	18日(水) 13:30～15:30	小規模多機能型居宅介護 事業所 き・さらぎ (蛇穴157-1)	●節分集会 ●介護相談 ●アニマルセラピー
御所市オレンジカフェ マリアカフェ ☎67-2015	24日(火) 13:30～15:30	聖ヨゼフ・ホーム内 マリアカフェ(戸毛54-6)	●カフェスペースで茶菓をおともに 悩みごとや地域の課題について歓談

御所市地域包括支援センター〔高齢対策課内〕☎65-2020

スマホ・タブレット講座

☆基本講座&写真でアルバム作成☆

スマートフォンの便利な機能の中でも、特に人気がある写真や動画。スマートフォンの基本操作や便利な機能のほか、写真を撮影・編集してアルバムを作る方法など、初心者でも気軽に参加できる講座です。この機会に、楽しみながらスマートフォンに親しんでみませんか。



初心者
OK

- 開催日 **2月19日(木)・26日(木)**
3月5日(木)・12日(木)
□時間 9時30分～11時20分
13時30分～15時20分
□場所 **文化交流センター**
(小林330)

受講無料
申込必要

定員
15人
(先着順)

- ◆対象 市内に在住または勤務する人
◆持ち物 スマートフォン、タブレット
◆申込方法 2月5日(木)～16日(月)に、電話で下記へ。
◆申し込み・問い合わせ
文化交流センター ☎43-7177
[受付時間:9時～17時](休館日:火および祝の翌日)

**自動車・軽自動車（原動機付自転車を含む）の各種申請はお早めに…**

◆問い合わせ 税務課 ☎44-3195

自動車税・軽自動車税（種別割）は、**4月1日現在の所有者**に課税されます。
名義変更（売買・譲渡等）や住所変更、廃車は、下表の場所で手続きしてください。
 ▷所有者が亡くなっている場合は、**名義変更または廃車の手続きが必要です。**
 ▷転居や転出等で車両の保管場所が変わったときは、**変更の手続きが必要です。**
 ▷同一世帯以外の方が手続きする場合は、委任状が必要です。

3月下旬は大変混み合うため、早めの手続きをお願いします。

車種	手続き場所	電話番号
原動機付自転車（125cc以下）	市役所税務課〔本館1階〕	44-3195
軽自動車（軽三輪・軽四輪）	軽自動車検査協会奈良事務所 （大和郡山市額田部北町980-3）	050-3816-1845
軽二輪車（125cc超～250cc以下）	近畿運輸局奈良運輸支局 登録部門（大和郡山市額田部北町981-2）	050-5540-2063 （24時間自動音声ガイダンス）
二輪の小型自動車（250cc超）		
自動車		

*手続きに必要なものは、各手続き場所へお問い合わせください。

注
 手続きしないでも、所有している場合でも課税対象となります。

中学生の「税についての作文」

税務課 ☎44-3194

優秀作品

中学生が税に関心を持ち、正しい理解を深めることを目的に、全国納税貯蓄組合連合会と国税庁が主催する「中学生の『税についての作文』」の令和7年度優秀作品が選定され、市内から下記の2名が受賞しました。また、租税教育推進校の感謝状が葛上中学校に贈呈されました。

- （公社）葛城納税協会会長賞「税の作文」
前田 連さん（青翔中学校3年）
- 御所市長賞「税金で支えられている毎日」
上田 未結さん（葛上中学校3年）

自衛官候補生募集（中途採用を含む）

- ◆応募資格 18歳以上33歳未満
※採用予定月の末日時点
- ◆試験日程（変更になる場合があります）
▷筆記試験・適性検査（ウェブ試験）
3月2日（月）～4日（水）のうち1日
▷口述試験・身体検査 3月5日（木）
- ◆応募締切日 2月24日（火）
*詳しくはお問い合わせください。
- ◆問い合わせ
自衛隊奈良地方協力本部
五條地域事務所 ☎0747-22-3789

**2月の納税等**《納期限・口座振替日》
★忘れずに納付してください★**3月2日（月）****国民健康保険税（普通徴収分）第8期**

◆担当窓口 収税課〔市役所本館1階〕 ☎44-3629

介護保険料（普通徴収分）第8期

◆担当窓口 介護保険課〔市役所本館2階〕 ☎44-3642

後期高齢者医療保険料（普通徴収分）第8期

◆担当窓口 保険課〔市役所新館1階〕 ☎44-3293

- ☆1件の納付額が30万円以内で納期限内であれば、**コンビニ**や**スマホ決済アプリ**（※）でも納付できます。
- ☆**口座振替**にすると、納め忘れがなくなり大変便利です。
- ※利用できる**スマホ決済アプリ**は市ホームページでご確認ください。



*病気・失業など、やむを得ない事情により納期限内の納付が困難な場合は、上記の窓口へお越しください。資力や生活状況をふまえた分割納付などの相談を、随時行っています。

御所市立小・中学校に係る新しい学校づくり基本計画（案）に関する市民意見募集（パブリックコメント）

ID 4459

御所市と御所市教育委員会では、人口減少・少子化の進行による児童生徒数や学級数の減少に伴う学校の小規模化に対応し、充実した教育環境を確保するため、学校規模適正化事業を進めており、昨年度には「御所市立小・中学校に係る新しい学校づくり基本方針」を策定しました。

これを受け、保護者や地域住民、教職員等の意見を取り入れ、新しい御所市立義務教育学校の整備を行うための計画を策定するにあたり、本計画案を公表し、ご意見を広く募集します。

**《資料の公表》**

- ◇公表資料 御所市立小・中学校に係る新しい学校づくり基本計画（案）
- ◇閲覧期間 2月16日（月）～25日（水）
- ◇閲覧場所 新しい学校づくり推進課〔市役所新館3階〕
- ※市ホームページにも掲載します。

《意見募集》

- ◇対象者 市内に住所がある人または、市内に事務所等がある個人・法人・団体
- ◇募集期間 2月25日（水）まで（必着）

◇提出方法（次のいずれか）

- 郵送、ファクス、メール、持参
- ※意見用紙は、新しい学校づくり推進課で配布または市ホームページからダウンロードできます。
- ※メールの場合、件名を『御所市立小・中学校に係る新しい学校づくり基本計画（案）に関する意見』とし、意見用紙のデータを添付してください。

《提出先・問い合わせ》

- 〒639-2298 御所市1-3 御所市新しい学校づくり推進課
- ☎44-3592 ☎62-8510
- ✉miraischool@city.gose.nara.jp

マイナンバーカード 申請・交付 休日窓口**2月14日（土）**
9時～12時◆場所 **市民課**〔市役所新館1階〕

*申請に必要なものなど詳しくは、市民課または市ホームページでご確認ください。



ID 858

マイナンバーカードの更新

マイナンバーカードおよび電子証明書の有効期限（10年または5年）が近づいた人には案内文書が届きます。更新手続きは有効期限の3か月前の翌日から可能です。

*詳しくは案内文書または市ホームページでご確認ください。



ID 4306

マイナンバーカードを使った
住民票の写し・印鑑登録証明書
コンビニ交付サービス

**休止日 2月28日（土）～3月2日（月）**

◆問い合わせ 市民課 ☎44-3018

★葛城の歴史を知ろう★

－ 令和7年度 第4回学習会 －

お気軽にご参加ください。〈申込不要〉

- ◇日時 **2月21日（土）**
13時30分～15時（受付：13時～）
- ◇場所 **かもきみの湯** 多目的室
（五百家333）

◆テーマ 高天村と高天寺橋本院の歴史について

▷高天千軒と呼ばれた高天寺は鑑真和尚が住職に任命されるなど格式の高い大寺院で、金剛山転法輪寺七坊の一つとして石寺や朝原寺などと共に権勢を誇っていた。修験道の祖・役小角もこの地を根本道場として修業をしたといわれる。



◆講師 前田 良仁さん（高天寺橋本院 住職）

参加無料

◆主催・問い合わせ
かづらぎ煌ネットワーク事務局
☎090-8199-4891（森本）

市役所税務課 市県民税申告はお早めに！



受付期間 **2月16日(月)～3月16日(月)** (土(日)祝を除く)
【受付時間：9時～16時】

ID 3588

令和8年度市民税・県民税申告書を2月9日(月)に発送予定(*)です。同封の「手引き」をご覧ください。令和7年中の所得等について申告をお願いします。

*申告書は、「前回の市県民税申告を行った人」に送付しますので、今回必要のない人に届く場合もあります。

この申告は、市県民税の他、国保税や介護保険料、公営住宅使用料、保育料などを決定する基礎となるため、忘れず申告してください。(収入がなかった人でも、無収入だった旨の申告が必要な場合があります。)

●申告に必要なもの

- 申告書 (印鑑は不要)
- マイナンバーカード または
通知カード + 顔写真付きの身分証明書
- 給与や公的年金等の源泉徴収票
- 営業、農業、不動産所得等がある人は、
収入や必要経費を整理した帳簿等
- 各種控除を受けるための証明書・明細書 など

詳しくは、申告書と同封の「手引き」をご覧ください。

●申告が必要な人

令和8年1月1日現在、御所市に住所があり、次の①～④のいずれかに該当する人

※ただし、所得税の確定申告を行う人は、市県民税の申告は不要です。

- ①令和7年中に営業、農業、不動産、雑所得などの収入があった人
- ②給与所得者で次の事項に該当する人
 - 勤務先から御所市へ給与支払報告書の提出がない
 - 給与所得以外に収入があった
 - 各種控除を追加・変更する など
- ③公的年金等受給者で、扶養の変更や医療費控除等の各種控除を受けようとする人
- ④令和7年中に収入がなかった人で、御所市に住所がある人の税法上の扶養となっていない人

★申告書が届かない人は、税務課へご連絡ください。

ホームページでは申告の要否がより詳しくチェックできます！

●税の申告に関するお願い●

▶確定申告……「e-Tax」による電子申告をご利用ください。書面で提出する場合は、大阪国税局業務センター(18ページ)へ郵送してください。

▶市県民税申告……申告書に同封の返信用封筒による郵送での提出や、マイナンバーカードを利用した電子申告にご協力ください。▶▶

●市役所税務課の窓口では、**発券機により番号カード(当日のみ有効)**を発券します。税務課へお越しの人は、まず、番号カードをお取りください。

*順番が来ると、音声(番号)で呼び出しをします。
番号カードの二次元コードを読み取ると、待ち人数の確認ができ、順番が来るまでの間、待合スペース以外で過ごすことができます。

☞待合スペースが狭いため、混雑の回避にご協力をお願いします。

番号発券機の案内

ID 3840



「eTAX」
個人住民税申告



事業主の
みなさんへ

給与支払報告書の提出はお済みですか？

令和7年中に従業員等(パート・アルバイト等を含む)に給与を支払った場合、給与支払報告書の提出が必要です。提出がお済みでない場合は、早急に該当する市町村へ提出してください。

▶詳しくは、税務署が配布する「給与支払報告書等の作成及び提出についての手引書」をご覧ください。

■ 問い合わせ 税務課〔市役所 本館1階〕 ☎44-3194

所得税 及び 復興特別所得税の確定申告

■ 問い合わせ
葛城税務署
☎22-2721

税務署

申告期限 **3月16日(月)**

■葛城税務署 確定申告会場(※)

- ◆開設期間 **2月16日(月)～3月16日(月)** (土(日)祝を除く)
- ◆受付時間 8時30分～16時
- ◆場所 葛城税務署 (大和高田市西町1-15)



確定申告特集
国税庁

■開庁日の 確定申告会場(※)

- ◆開設日 **3月1日(日)** ◆受付時間 8時30分～16時
- ◆場所 **奈良税務署** (奈良市登大路町81 奈良合同庁舎)

※各会場は、ご自身のスマートフォンを使って確定申告書を作成する『スマホ申告会場』です。

▶各会場への入場には、**LINEによるオンライン事前予約**が必要です。
(当日受付も行いますが、相談受付数に限りがあります。)
予約方法等、詳しくは国税庁ホームページをご確認ください。



確定申告会場
での相談を
ご希望の人へ



[e-Tax] 申告

☆各会場は大変混雑します。自宅から利用できる「e-Tax」申告を、ぜひご利用ください☆

◆確定申告に関する質問・相談

○国税相談専用ダイヤル ☎0570-00-5901
[受付：8時30分～17時 (土(日)祝を除く)]

○チャットボット
(AIが自動回答)



○タックスアンサー
(よくある質問)



所得税 及び 復興特別所得税の確定申告

市役所税務課 市役所窓口における 申告相談



受付期間 **2月16日(月)～3月16日(月)** (土(日)祝を除く)

【受付時間：9時～16時】(混雑時は早めに受付を終了することがあります。)
※12時～13時は窓口対応を縮小するため、待ち時間が長くなる場合があります。

ID 3588

上記期間中、市役所税務課窓口では、**簡易な申告書の作成補助等の申告相談**を行います。

●ただし、下記の内容を伴う確定申告等は、『税務署』で手続きしてください。

青色申告、雑損控除、住宅ローン控除、分離課税所得(土地建物・株式等の譲渡、退職所得など)

市役所で申告相談をされる場合は、下記の(1)および(2)についてご協力をお願いします。

(1) 明細書等は事前に整理しておいてください。

医療費控除の明細書(*)、営業・農業・不動産所得の収支内訳書は、必ず来庁前に作成しておいてください。

*支払った医療費の金額等を、人ごと、医療機関・薬局ごとに整理して明細を作成してください。
医療費通知があれば、申告書に添付することで明細の作成を省略できます。

(注) 医療費控除は、支払った医療費が還付(返金)されるものではありません。

(2) 作成済みの確定申告書(書面)は、郵送で提出してください。

市役所での收受(税務署への引き継ぎ)は行いません。下記センターへ直接郵送をお願いします。

〈郵送先〉〒661-8524 尼崎市若王子3-11-46 大阪国税局業務センター 阪神分室

■ 問い合わせ 税務課〔市役所 本館1階〕 ☎44-3194

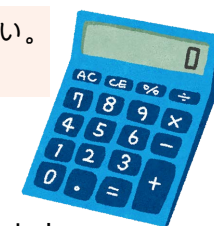

市民の善意

ありがとうございます。

(順不同・敬称略)

〇御所市のために

3億円

〇西邊 豊彦



〇まちの活性化のために

50万円

〇株式会社 西川組



〇社会福祉のために

2万9500円

〇御所市商工会女性部



公共職業訓練生募集

〇対象 再就職を希望する人

◆訓練科

①CAD/NC技術科

②電気設備技術科

③住環境計画科

◆訓練期間 4月～9月

◆訓練場所 ポリテクセンター奈良 (橿原市城殿町433)

◆定員 ①5人、②6人、③16人

◆受講料 無料(教科書代等は実費)

◆募集期間 2月2日(月)～27日(金)

◆申し込み・問い合わせ

ポリテクセンター奈良

☎0744・22・5226



福祉&保育の

おしごとフェア

◆対象 (合同就職説明会)

〇大学・短大・専門学校・高校の学生

および生徒

〇福祉や保育の仕事に就転職を希望

する人、関心のある人

◆日時 3月8日(日)

11時～15時30分

(受付:10時30分)

◆場所 奈良県コンベンションセン

ター(奈良市三条大路1の691の1)

◆日程 (入退場自由)

▽11時～12時

参加事業所による職場プレゼンテ

ーション

ふるさとぞせ

応援寄附金

申し込みありがとうございます。

(順不同・敬称略)

〇御所市 谷マリ子 500万円

〇御所市 株式会社南都興産

社員一同(16人)

150万7000円

※10万円以上の寄附をいただいた人の

うち、「広報御所」への掲載に同意

された人に限り掲載しています。

暮らしの情報

南部・東部19市町村と県庁

合同業務説明会

奈良県南部・東部の19市町村と県による業務説明会です。採用担当者や若手職員から、地域の魅力や仕事のやりがいなどを直接聞くことができます。貴重な機会です。就活に役立つ応援講座も開催します。

◆対象 公務員志望の人、

就転職を検討中の人など

◆日時 2月28日(土) (受付:12時～)

12時30分～17時30分

(入退場自由)

◆場所 奈良商工会議所

(奈良市西大寺南町8の33)

▽12時～15時30分

合同就職説明会

(78事業所が参加予定)

▽12時30分～15時30分

履歴書写真撮影コーナー(事前申込者のみ)、就活応援カフェ

☆当日申込可・履歴書不要

◆申し込み・問い合わせ

奈良県福祉人材センター

☎0744・29・0160



職場見学に行こう!

県内企業の職場見学やインターンシップに参加しませんか?

申し込みから実施後のフォローまで、キャリアコンサルタントが丁寧にサポートします。

◆対象

〇大学(院)・短大・専門学校等の

学生・留学生

〇既卒3年以内の求職者

〇45歳未満の若年求職者

◆参加企業 県内のIT関連・小売・

建設・製造・福祉関係など

◆募集枠 80人

◆申込方法 ウェブから。

電話でも受付。

◆申込締切日 2月27日(金)

◆申し込み・問い合わせ

(株)東京リーガルマインド

(ならじョブカフェ 奈良労働局委託

「若年者地域連携事業」事務局)

☎0742・93・6825



参加無料

不動産無料相談会

◆日時 (予約可)

2月14日(土) 10時～16時

◆場所 香芝市ふたかみ文化センター

(香芝市藤山1の17の17)

◆相談内容 贈与と相続、売買・賃

貸、土地有効活用、借地借家、税務

など不動産に関する諸問題

◆予約・問い合わせ

NPO法人

奈良県不動産コンサルティング協会

☎0743・86・4285

不動産表示登記

◆日時 (予約制)

2月25日(水) 14時～16時

◆場所 大和高田市中央公民館

(大和高田市西町1の15)

◆内容 境界問題、不動産の表示登

記に関する相談

◆相談対応 土地家屋調査士

◆予約方法 事前に電話で左記へ。

◆予約・問い合わせ

奈良県土地家屋調査士会

☎0742・22・5619



住宅の防火を徹底しよう!

屋内外問わず、使用した火気は確実な消火を心がけるとともに、住宅用火災警報器や感震ブレーカー等の設置、火気使用設備の再点検等を通じて、住宅防火を徹底しましょう。

★住宅防火 4つの習慣★

- ストーブのそばに燃えやすい物を置かない。
- コンセントはこまめに清掃し、不要なプラグを抜く。
- コンロ使用中は火のそばを離れない。
- 寝たばこは絶対しない、させない。

★住宅防火 6つの対策★

- 住宅用火災警報器は定期的に点検し、10年を目安に交換する。
- 寝具やカーテン等は防災品を使用する。
- ストーブやコンロは安全装置付の機器を使う。
- 初期消火のため消火器等を設置し、使い方を確認しておく。
- 高齢者や障害者等の避難経路・方法を確保しておく。
- 地域ぐるみで防火防災訓練や戸別訪問等を行う。

御所消防署 ☎62-0119

広告

お知らせ

◆ 有料広告掲載の問い合わせ ◆
企画政策課 ☎44-3167



◆市長コラム

ともに拓き ともに創る ごせの未来

新年が幕を開け、早くも1か月が経過しました。二十歳を祝う会では146名の方にご参加いただき、皆さんキラキラした表情で目を輝かせておられました。伸びしろがたくさん詰まった今後の人生に期待を申し上げたいと思います。

昨年、年頭に「変化を恐れず、時代の流れに取り残されないよう果敢に挑戦する御所市役所になろう」と職員に伝え、1年かけてその機運が高まってきたように感じています。職員から日々の仕事を行う中での気づきや、業務改善に資するアイデアを募集したところ、たくさんの声が届きました。すぐに取り入れられるもの、準備や合意形成に時間を要するものなどさまざまですが、本年はそれらを実行、実践していく年にしたいと考えています。それと同時に、私たちを取り巻く社会情勢は目まぐるしい速度で変化しています。職員一人一人が自ら情報の収集を行い、上からの指示を待つのではなく、主体的に考える姿勢を持って日々の業務に励んでほしいと願っています。

このコラムへの寄稿を始めてから1年が過ぎました。街でお会いする皆さんに「コラム見てるよ」と言っていただけのはとてもうれしく、それを励みに、できる限り毎月寄稿できるよう頑張ります。令和8年も変わらぬご指導・ご鞭撻を賜りますようお願い申し上げます。

御所市長
山田 秀士第49回 中央公民館
第8回 文化交流センター合同発表会
〈舞台・展示発表〉

中央公民館・文化交流センターで活動する各種教室や自主グループが、日頃の学習や活動の成果を発表する晴れの舞台です。
市民のみなさんのご来場をお待ちしています。

ID 517

舞台発表 《日時》2月22日(日) 9時20分～15時30分(予定)
《場所》文化ホール〔アザレアホール内〕(御所市13)

入場
自由

★ ★ ★ ★ ★ 舞台発表プログラム (出演順) ★ ★ ★ ★ ★

予定時刻	出演団体名	予定時刻	出演団体名
9:20	オープニング「御所太鼓 燿」	12:00	韓国太鼓 ケミの会
9:30	開会行事	12:10	国際フレンドの会/日本語教室
9:40	和太鼓教室/燿Jr/聖希	12:45	大正琴「フラワー」
10:10	日本舞踊クラブ	12:55	大正琴クラブ「すずらん&花みずき」
10:20	ラフターヨガ フラワー	13:15	着付教室/着付クラブ
10:30	御所民踊クラブ	13:30	手話サークル「むつの会」
10:40	子どもダンス教室	13:40	フラ&チャモロダンスの会
10:50	ダンスクラブ	13:50	ソーシャルダンスクラブ/ ボールルームダンスクラブ
11:00	グレースフリーフラ	14:05	フラダンス教室/プアメリア・フラサークル
11:10	民踊教室(おどりクラブ)	14:20	ボウいこ
11:20	日舞サークル	14:45	うたごえサロン
11:30	空手スクールごせ	14:55	女声コーラス シエナ
11:40	御所太極拳クラブ	15:05	御所市民混声合唱団
11:50	民謡クラブ	15:15	閉会行事

展示発表 《日時》3月7日(土)・8日(日) 9時～17時 (8日は16時まで)
《場所》中央公民館 (元町382-1)

入場
自由

作品展示する教室・クラブ等 (50音順)

教室

絵てがみ教室、お菓子作り教室、男の料理教室、ガーデニング教室、切り絵教室、茶道教室、書道教室、手編教室、陶芸教室、洋画教室、料理教室

クラブ等

絵手紙クラブ、己書の会、ガーデニングクラブ、葛城台クラブ、着物リメイクの会、御所金剛俳句クラブ、御所川柳クラブ、茶道クラブ、手芸クラブ、土の会、手描友禅クラブ、陶研クラブ、陶遊クラブ、日本画クラブ、俳画クラブ、フォトレッスン、御楽窯クラブ、遊写楽、洋画クラブ

催し物

お茶席

〈茶道教室・茶道クラブ〉

3月7日(土)

11時～15時

*お茶席券(お菓子付)
1枚 500円

■ 中央公民館 ☎62-1681

■ 文化交流センター ☎43-7177

【手話ミニ講座】 Vol.47 「節分」 手話でつながろう

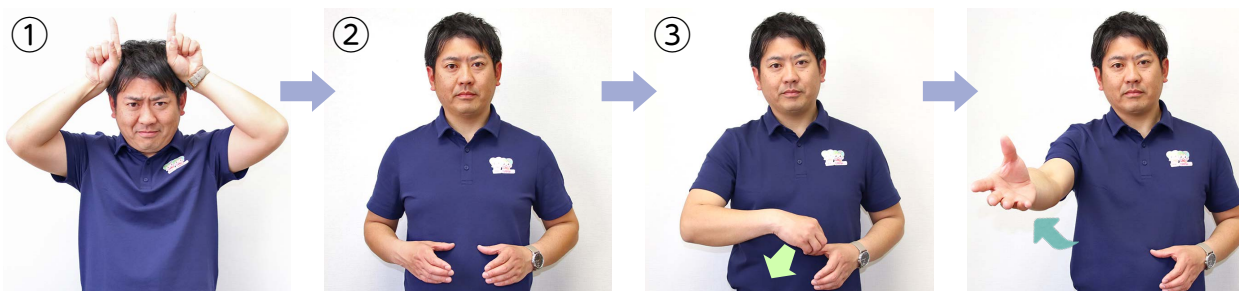

①両手の人さし指を伸ばして頭に乗せる。
*鬼の角を表すポーズ。表情も大切に♪

②両手を「コ」の字にして向かい合わせる。
*豆が入った升の形。

③右手の指をすばめて左手の上に寄せ、開きながら前へ出す。
*豆をまく動作。

〈手話モデル〉御所市長 山田 秀士 〈手話指導〉御所市聴力障害者部会

編集後記

年末に大掃除をした際、失くしていたと思っていた眼鏡やらアクセサリやらが出てきました。失くさないように仕舞った場所を忘れるこの現象、一体どうすれば…。(た)

年初は御所実高ラグビー部が出場した花園へ。実家から20分程の距離にありながら縁のなかった聖地で、寒さも忘れるほどのアツい試合に熱中していました(山)

母の入院した病院が母校の目の前で、付添の合間に付近を散策しました。文化財の本館はじめ変わらぬ付まいに、部活(山岳)に没頭した青春の記憶が蘇りました(久)



女と男のつどい

人権を考える映画上映会

参加無料
申込必要

◆日時 **2月21日(土)** 13時～16時30分

◆場所 **防災交流館 (三室111-1)**
多目的スペース

※駐車場は防災交流館、済生会御所病院(北側駐車場)をご利用ください。

記念講演 「35年目のラブレター」について座談会



講師 **西畑 保さん**

映画の主人公。奈良市立春日
中学校夜間学級卒業生



講師 **深澤 吉隆さん**

元奈良市立春日中学校
夜間学級教頭

人権を考える映画上映会 「35年目のラブレター」

文字の読み書きができないまま大人になった主人公・西畑保。長年支えてくれた妻・餃子に感謝を伝えようと、定年退職を機にあることを決意する。

貧しい家庭で育ち、差別されながら生きてきた保が、結婚後も秘密を抱えながら奮闘し、学ぶことの喜びと愛の深さを実感する、実話を基にした感動の物語。

申し込み

◆申込方法 (次のいずれか)

- ①窓口 人権センター、図書館、中央公民館、葛公公民館、文化交流センター、防災交流館にある所定の用紙に記入し、備え付けの箱に投函
- ②郵送 はがきに郵便番号、住所、氏名、電話番号を記入し、右記へ郵送
- ③ファクス 住所、氏名、電話番号を記入し、人権施策課 (F65-2207) へファクス

◆申込先 (はがきの場合)

〒639-2244 御所市柏原235
御所市人権センター「映画」係

◆申込期限

2月6日(金) (期間内必着)

※申込用紙およびはがきは
1枚につき1人まで。

※電話での申し込みはできません。

定員
500人



ID 4471

プログラム

- 12:30 受付
- 13:00 開会行事
- 13:20 記念講演
- 14:20 映画上映
- 16:20 閉会行事

*手話通訳・字幕あり



©2025『35年目のラブレター』製作委員会

〔女と男のつどい〕○主催 御所市 ○共催 御所市女性対策推進連絡協議会

〔人権を考える映画上映会〕○主催 御所市人権教育推進協議会 ○協賛 御所市女性対策推進連絡協議会、御所市地域婦人団体連絡協議会

◆問い合わせ 人権施策課 電話65-2210