

## 平成23年度 実施施策

**施策1** 中心市街地と交通不便地とのアクセス改善検討**【施策概要】**

現在のコミュニティバスの運行状況を分析し、御所市中心市街地へのアクセス改善や公共交通不便地域の縮小を図るため、より利便性が高く効率的な路線及び運行形態の再編に向けた検討を行う。

**【検討する案】**

- ・ コミュニティバス運行の問題点の検討
- ・ 臨時バス運行の結果を踏まえたコミュニティバス運行の改善点の検討

**【予算】**

コミュニティバス運行改善検討業務委託費                      1,100 千円

**【スケジュール】**

- 1月                      : 業者の選定、契約
- 2月～ 3月            : 業務実施、報告書提出

## 施策6 観光地と鉄道駅を結ぶ公共交通手段の確保（臨時観光バス）

### 【施策概要】

11月の土・日曜日、祝日に金剛・葛城山麓にある「葛城古道」に沿って、昨年に引き続き、金剛・葛城山麓と近鉄御所駅とを結ぶ臨時バスを運行した。

### 【広報チラシ】

**ごせ★葛城の道 臨時バス**

11/3-11/27 土・日・祝日 運行中

豪華! 景品があたるスタンプラリー開催

フリーバスは500円で1日乗り放題!

500円 250円

お問い合わせ: 観光案内センター 0742-22-8108

**ごせ★葛城の道 臨時バス**

11月(土日祝)の行先

| 日     | 行先  | 出発    | 到着    |
|-------|-----|-------|-------|
| 11/3  | 御所駅 | 10:00 | 10:30 |
| 11/10 | 御所駅 | 10:00 | 10:30 |
| 11/17 | 御所駅 | 10:00 | 10:30 |
| 11/24 | 御所駅 | 10:00 | 10:30 |

バス乗車料

| 乗車料  | 500円 | 250円 |
|------|------|------|
| 乗車回数 | 1回   | 1回   |
| 乗車時間 | 30分  | 30分  |

運行ルート

御所駅 → 大正公園 → 丸尾寺 → 一宮主神社 → 高野神社 → 伏見 → 葛城山麓

各停留所に関する詳細説明と写真が掲載されています。

## 施策7 案内サインの整備

### 【施策概要】

鉄道駅を降車してからの移動円滑化を図るために、鉄道駅から乗り換え先の鉄道駅、バス停、周辺主要施設及び観光地等への誘導サインを整備する。当初事業として近鉄御所駅前広場及び付近へ案内板1基、誘導サイン2基を設置し、新地商店街の道路上にJR御所駅、近鉄御所駅へ誘導する路面表示を行う。

さらに、追加して案内板1基の設置を行う。

### 【案内板・誘導サインのイメージ(製作図面・案内図案)】

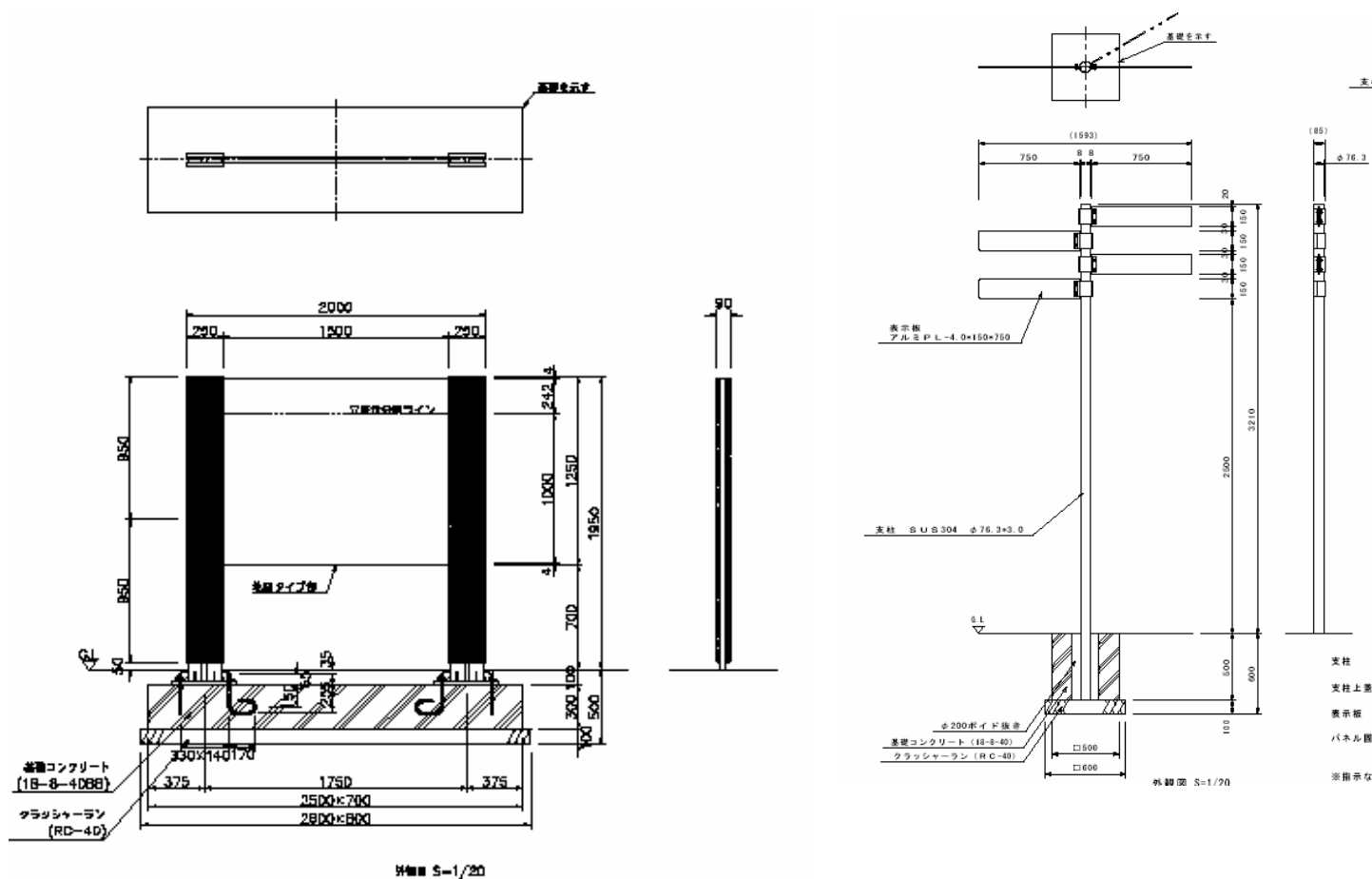



# 御所観光案内図

Gose Information Map / □□□□□□ / □□□□□□

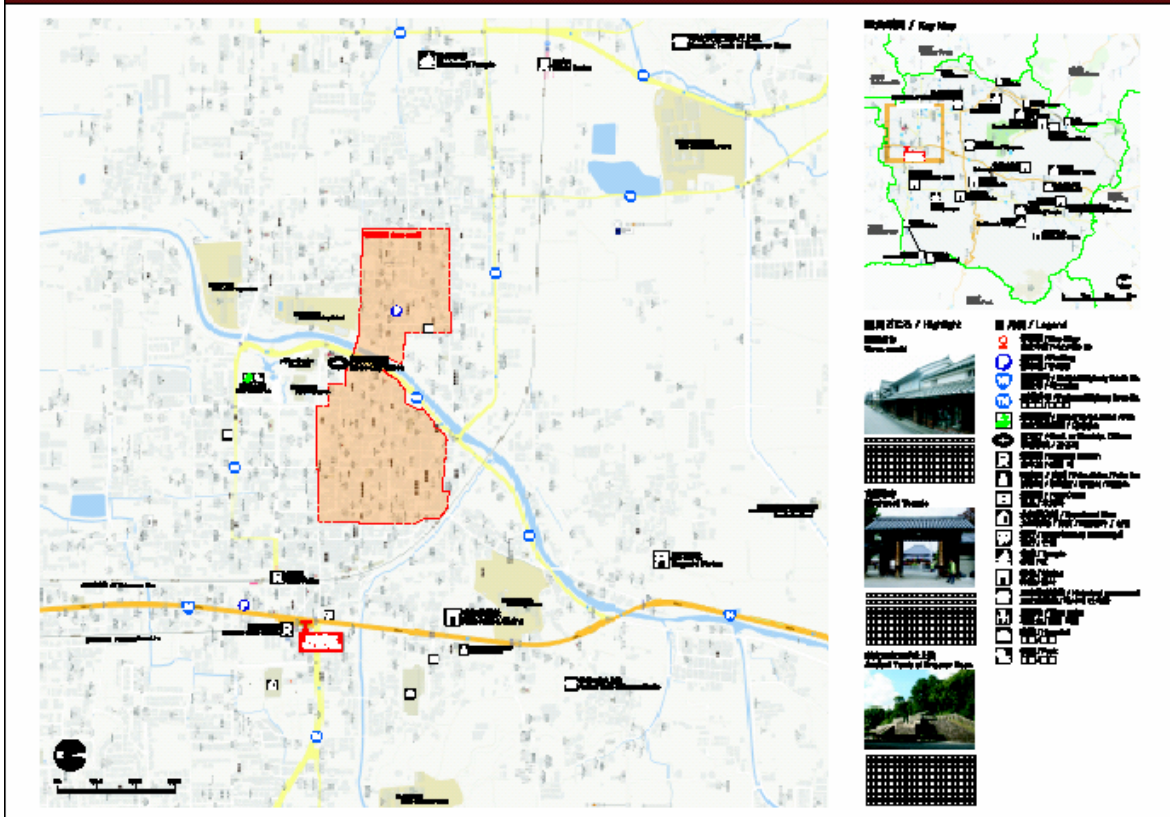

御所観光案内図  
Gose Information Map

8-1:5

## 【予算】

案内板、誘導サイン等の設置費 3,500 千円

## 【スケジュール】

- 11月 : 設置箇所検討(関係機関との調整)
- 12月 : 入札、業者契約
- 1月～3月 : 案内板、誘導サイン等製作、設置

追加分

## 【予算】

案内板の設置費 2,800 千円

## 【スケジュール】

- 12月 : 設置箇所検討(関係機関との調整)
- 1月 : 入札、業者契約
- 2月～3月 : 案内板の製作、設置

## 施策7 歩行環境の整備

### 【施策概要】

近鉄御所駅前バスの乗り場の段差を解消し、スロープ化するバリアフリー改修工事を行い、歩行環境を整備する。

### 【歩行環境の整備のイメージ】

③ CASE-1  
現況のフィーダー交通配置機能を維持し、最低限のバリアフリー対策を行う。

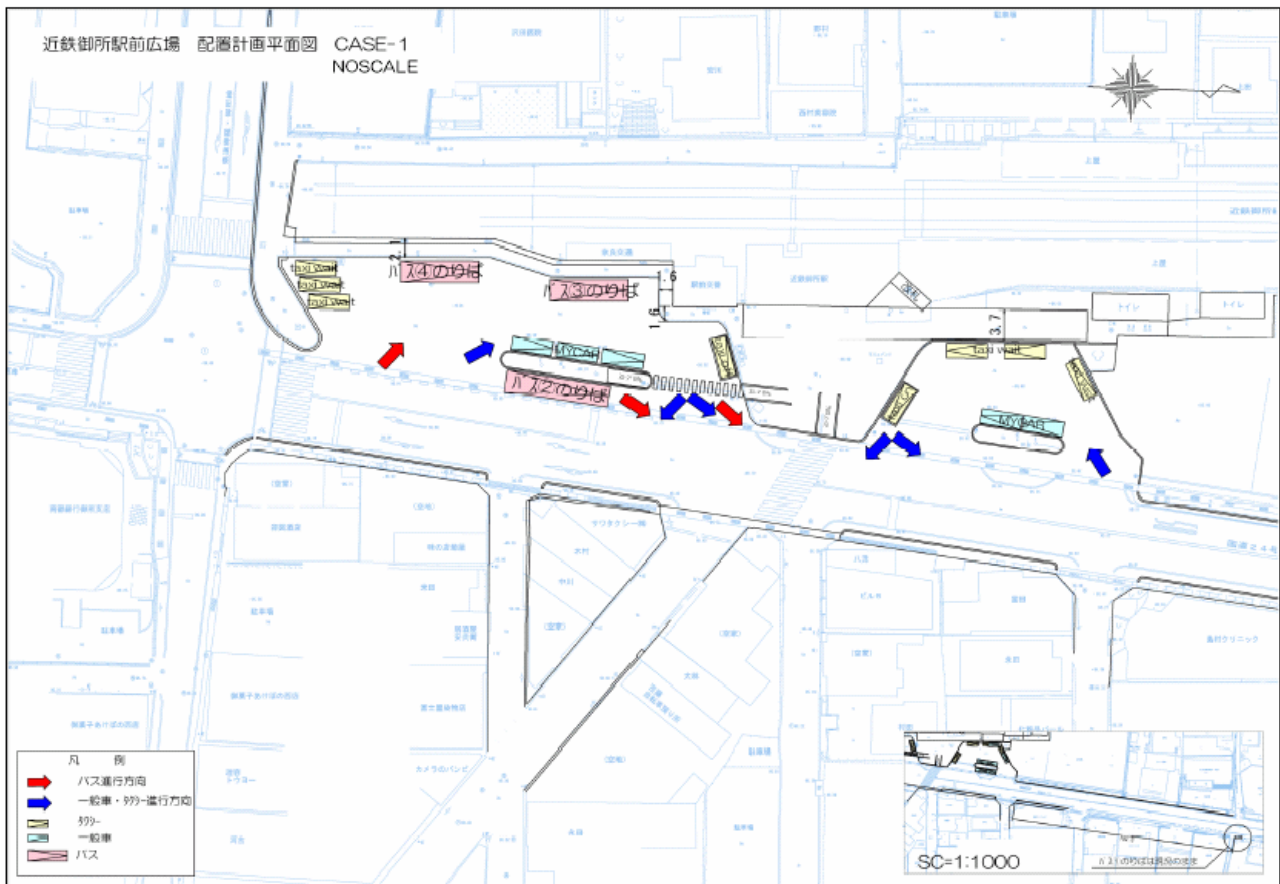

バリアフリー改修

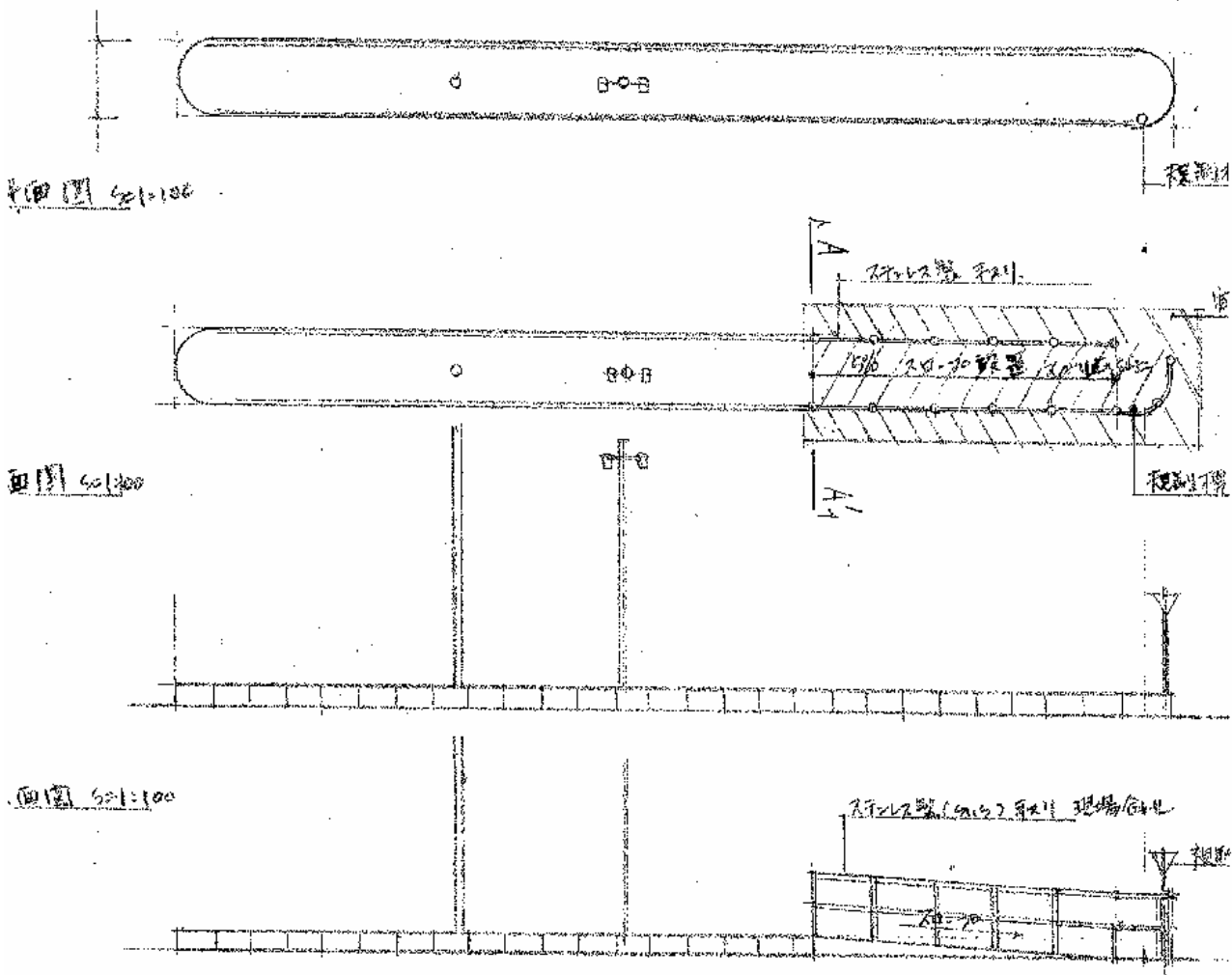

【予算】

駅前広場バリアフリー改修工事費 1,500 千円

【スケジュール】

- 12月 : 関係機関との調整
- 1月 : 入札、工事発注、業者との契約
- 2月～3月 : 工事