

御 所

Gose city Nara

ほろ苦き恋の味なり 露の臺
〜杉田久女〜

春を待ちきれずに
花開くフキノトウ
(稲宿)

誇夢



御所市長
ひがしがわ
東川
裕
ゆたか

持続可能なまちの第一歩

12月議会では、市庁舎を近鉄御所駅西側の市有地に移転するための条例改正案が賛成多数で可決されました。今後、商業施設や銀行等を含めた複合的な庁舎として計画を進めていく予定です。一部の市議会議員からは、もっと議論を重ねたうえで条例改正するべきだという意見をいただきました。私も議論を深めることはもちろん重要だと考えています。ただ、位置を決めたうえでまちづくりの青写真を提示し、より具体的な議論を進めたいという思いで、議案を提案いたしました。

庁舎の移転は御所市の持続可能なまちづくりの第一歩と考えています。20年後あるいは50年後の御所市のまちづくりを考えたとき、複合的な庁舎を駅前にはいることで中心市街地の価値を高め、市民生活の核と

なる大きな拠点を形成し、さらに市内各地の拠点と結節させることが求められてきます。今後、具体的な計画や進捗状況を提示してまいります。市民のみなさまの忌憚きたんのないご意見とご理解、ご協力をお願いいたします。

本年の御所市のテーマを「コロナ禍の中で市民に寄り添い、次の社会を見据え、新しい価値観で質を見極め、持続可能な地方都市を具現化させる」としました。この非常時においては、行政が市民に寄り添う姿勢が何より大切となります。数か月後に始まるワクチン接種に向け、調整・準備作業も進めています。持続可能な地方都市として「御所市を次代につながる」ためにも、新しい価値観でウィズコロナ・アフターコロナの社会の変化をしっかりと見据えていかなければならないと感じています。

■問い合わせ
秘書課 ☎44-3015

市長ブログ
📄 <http://gose.seesaa.net/>

1月1日付けで、副市長に奥田公夫氏が就任しました。36年間、市職員として企画部参事、総務部長、議会事務局長の職を歴任されてきた経験豊富で優秀な人材です。今後、大型事業を展開するうえで、私とともに御所市の発展のため精一杯尽力いただけると確信しております。どうぞよろしくお願い申し上げます。

1月に入り、政府による緊急事態宣言が再び発出されました。新型コロナウイルスの猛威は止まることなく、しばらくは予断を許さない状況にあります。引き続き「うつらない、うつさない」行動を心がけてください。

(市長ブログから抜粋・一部改変、
加筆等により構成)

市の動向

【令和2年12月31日現在】

市の人口 25067人 (-74人)
 男性 11757人 (-42人)
 女性 13310人 (-32人)
 世帯数 12070戸 (-33戸)
 * () 内は前月比

目次

20	19	14 18	10 13	9	8	6 7	3 5	2
まちのフォトニュース	みんなの図書館	お知らせ	くらしほか	子育て支援センターほか	ひろば	けんこう	税の申告のお知らせ	誇夢

◆葛城税務署の確定申告書作成会場

- ◆開設期間 2月16日(火)～3月15日(月) (土)(日)(祝)を除く)
- ◆受付時間 16時まで (混雑の状況により、早めに受付を終了する場合があります。)
- ◆場所 葛城税務署 (大和高田市西町1の15)
[近鉄大和高田駅・JR高田駅から徒歩10分、近鉄高田市駅から徒歩18分]
※税務署内の駐車場は利用できません。臨時駐車場も台数に限りがありますので、なるべく公共交通機関をご利用ください。

☆入場には「**入場整理券**」が必要です。

会場で当日配布するほか、事前にLINEによるオンライン取得も可能です。
詳しくは国税庁ホームページの情報をご確認ください。



◆奈良・葛城税務署合同の確定申告書作成会場

- ◆開設期間 2月21日(日)・28日(日)
- ◆受付時間 16時まで (混雑の状況により、早めに受付を終了する場合があります。)
- ◆場所 奈良税務署 (奈良市登大路町81 奈良合同庁舎)
※専用の駐車場はありません。公共交通機関をご利用ください。

◆税務署以外の確定申告書作成会場

※各会場への電話での問い合わせは不可。

※土地・建物・株式等の譲渡所得、贈与税、相続税、山林所得の相談は行いません。

開設期間	受付時間	場所	所在地
2月1日(月)～4日(木)	10時～15時30分	イオンモール橿原 3階 イオンホール	橿原市曲川町7の20の1
2月8日(月)～10日(水) および12日(金)	9時30分～15時	上牧町保健福祉センター 2000年会館	上牧町上牧3245の1
2月25日(木)・26日(金)		五條市市民会館	五條市本町3の1の13

※混雑の状況により、早めに受付を終了する場合があります。

※駐車場に限りがあります。なるべく公共交通機関をご利用ください。

《各会場では感染症対策にご協力ください》
※入場者数を調整するほか、早めに受付を終了する場合があります。
※お越しの際は、必ずマスクを着用してください。
※咳や発熱の症状があるなど、体調不良の人は、入場できません。
※筆記具や計算機等を持参してください。(会場では用意しません)

○令和元年分の申告書控え
○利用者識別番号等の通知
(お持ちの人)

各会場で申告する際の
持ち物

●申告書にはマイナンバーの記載が必要です

申告書を提出する際は、マイナンバー(個人番号)の記載と本人確認書類の提示または写しの添付が必要です。

【本人確認書類の例】

- 《例1》マイナンバーカード
- 《例2》個人番号通知カード
+運転免許証・保険証など

※申告書データを「e-Tax」で送信すれば、本人確認書類の提示または写しの添付は不要です。

●パソコンやスマートフォンからも確定申告ができます



所得税・消費税・贈与税の申告は、申告会場へ行かなくても、国税庁ホームページの『確定申告書等作成コーナー』から「e-Tax」を利用して申告書を作成・送信できます。感染リスクを避けるためにも、ご利用をお勧めします。

▶スマートフォンでの申告には、次のいずれかが必要です。

- ①マイナンバーカードとマイナンバーカード対応のスマートフォン
- ②「ID・パスワード方式の届出完了通知」に記載された「ID・パスワード」

※②の『ID・パスワード』の発行を希望する人は、申告者本人が顔写真付き本人確認書類を持ってお近くの税務署へお越しください。

令和2年分 申告・納税の期限

税目	申告と納税の期限	振替納付日
所得税及び復興特別所得税	3月15日(月)	4月19日(月)
贈与税	3月15日(月)	
消費税及び地方消費税	3月31日(水)	4月23日(金)

所得税及び復興特別所得税の確定申告

市役所 税務課窓口における **収受事務** **お知らせとお願い**

申告期間 **2月16日(火)～3月15日(月)** (土(日)(祝)を除く)

※3月16日(火)以降は、市役所税務課窓口では受付できません。

上記期間中は、市役所税務課窓口でも、**簡易な申告書の作成補助および収受事務のみ**を行います。申告期間中は大変混雑し、待ち時間が長くなることが予想されます。できるだけスムーズに申告していただけるよう、下記の(1)(2)についてご協力をお願いします。

(1)雑損控除、青色申告、住宅ローン控除、分離課税所得（土地建物・株式等の譲渡など）を伴う確定申告等は、『税務署』でお願いします。

★これらの申告以外の申告内容（給与所得、公的年金所得など）および作成済みの確定申告書は、市役所税務課窓口でお受けします。

(2)明細書等の事前整理をお願いします。

医療費控除の明細書、営業所得における経費等の整理・計算については、来庁される前にご自身で済ませておいていただきますよう、ご協力をお願いします。

★医療費控除は、支払った医療費が還付（返金）されるものではありません。

事業主の
みなさんへ

給与支払報告書の 提出はお済みですか？



令和2年中に従業員等（パート・アルバイト等を含む）に給与を支払った場合、給与支払報告書の提出が必要です。提出がお済みでない場合は、早急に該当する市町村へ提出してください。

感染症対策にご協力ください

☆感染リスクを避けるため…

- 確定申告は、「e-Tax^{インターネット}」を利用するか、税務署への郵送をお願いします。
- 市県民税申告は、申告書に同封の返信用封筒による返送にご協力をお願いします。



【来庁される際の注意事項】

- ▷原則、申告者本人または代理人1人がお越しください。（同行者は1人までをお願いします。）
- ▷必ずマスクを着用してください。（マスク未着用の場合、来庁をお断りすることがあります。）
- ▷咳や発熱などの症状がある人、体調がすぐれない人は、来庁をお断りします。
- ▷感染症予防のため、筆記具（ボールペン）や計算機等を持参してください。
- ▷待合スペースが狭いため、混雑の回避にご協力ください。



令和3年度 市県民税申告 が始まります

市県民税申告の受付期間 **2月16日(火)～3月15日(月)** (土(日)祝を除く)

●市県民税の申告が必要な人

次の①または②に該当する人は、市県民税の申告が必要です。ただし、税務署に「所得税及び復興特別所得税の確定申告」をする人は、市県民税の申告は不要です。

- ①令和2年中に営業等、農業、不動産、雑所得などがあつたが、同年中の所得の合計額が、所得控除の合計額より少ないなど、税務署に確定申告をしなくてもよい人。
- ②給与所得のある人で、給与支払報告書が勤務先から御所市(税務課)へ提出されていない場合。また、給与所得および退職所得以外の所得の合計額が、20万円以下の人。

※2月初旬に市役所税務課から、「**市民税・県民税申告書**」と「**申告書の書き方**」を送付します。上記の①または②に該当する人で、申告書が送られてこない場合は、税務課市民税係へご連絡ください。

●申告に必要なもの



- * 申告書、印鑑(認印)
- * 本人確認書類
 - 〈例1〉マイナンバーカード(番号確認と本人確認)
 - 〈例2〉個人番号通知カード(番号確認)
 - +運転免許証など(本人確認)
- * 源泉徴収票(給与所得者)または支払調書等
- * 営業、農業、不動産所得等がある人は、収入や必要経費を整理した帳簿等(事前整理をお願いします。)
- * 生命保険、介護医療保険、個人年金保険、地震保険等の保険料控除証明書
- * 国民年金保険料は控除証明書か領収証書、国民健康保険税・介護保険料は領収証書など支払金額を確認できるもの
- * 医療費控除の適用を受けようとする人は、医療費控除の明細書またはセルフメディケーション税制の明細書等(事前整理をお願いします。)

例年、受付期間の終盤になると大変混雑しますので、なるべく早めに申告を済ませてください。

申告書は、なるべく同封の返信用封筒で返送し、提出してください。

申告書の書き方がわからない場合は、税務課市民税係へおたずねください。

(注) 市県民税の申告がなければ、市県民税の課税だけでなく、国民健康保険税や介護保険料、医療費負担等において、所得状況を反映した適正な計算や判定ができません。

忘れずに申告をしてください。病気その他の事由で所得がなかった人も、申告をしてください。



市役所税務課窓口での 新型コロナウイルス

「所得税及び復興特別所得税の確定申告」「市県民税申告」の簡易な申告書の作成補助について、新型コロナウイルスの感染リスクを避けるため、一部予約制を導入し、受付人数を制限します。

※申告書の提出のみの人は、上記期間中の8時30分～17時15分の間、人数制限なしに受付します。

◎整理券〈当日限り〉の配布

上記期間中の8時30分～17時15分に、来庁された順に配布します。(なくなり次第終了)

◎事前予約 [8時30分～16時30分] ※当日予約は不可

2月8日(月)以降、希望する日の前日までに、電話または直接、税務課 市民税係へ予約してください。予約をキャンセルする場合は必ず税務課へ連絡してください。



新型コロナウイルス感染症予防に努めてください

自分自身や周りの人を守るため、「うつらない」「うつさない」心がけ・行動をお願いします。



手を洗おう



消毒しよう



うがいをしよう



マスクをしよう



換気をしよう



うちで過ごそう

けんこう

2月の成人保健事業

場所：いきいきライフセンター

参加無料

※検温してお越しください。37.5℃以上ある場合は参加を控えてください。

事業名		実施日	実施時間	内容	申込	持ち物・注意事項
スマイルクラブ	スマイル太極拳 (入門・初級)	1日(月) 15日(月)	13:30～15:00	初心者OK！楽しく太極拳を学びましょう。	不要	室内用シューズ(靴底の薄いもの)、飲み物、タオル、マスク
	やってみよう！ 太極拳(24式)	17日(水)	13:30～15:00	太極拳の基礎を学びましょう。初めての人もお気軽にどうぞ。		
	レッツウォーキング	14日(日)	9:15～12:00	〈行先〉北十三・柳原方面 (笙宮春日神社)	不要	飲み物、タオル、マスク ※8時時点で雨の場合は中止
健康・栄養相談 【40歳以上対象】		随時実施	13:00～15:30 〈個別相談〉	生活習慣病で悩みがある、運動や食事を改善したい、禁煙したい…。そんな人の相談に栄養士や保健師が応じます。	必要	希望日の1週間前までに電話で健康推進課へ。 ※事前にお送りするアンケートにご記入ください。

奈良県医師会の学術部会が行う 無料健康相談(2月)

相談内容	開催日	時間	予約
眼科	9日(火)	14時～15時	前日まで
整形外科	16日(火)	14時～15時	前日まで
内科疾患	24日(水)	13時30分～ 14時30分	22日(月)まで
精神科	26日(金)	15時～16時	前日まで

- ◆場所 奈良県医師会館1階 県民健康サービス室
(橿原市内膳町5の5の8) ※近鉄大和八木駅から北へ徒歩約7分
- ◆予約・問い合わせ 奈良県医師会 ☎0744-22-8502

子育てサロン(2月)

- ★実施日 9日(火)、19日(金)、26日(金)
- ★利用時間 〈各部5組まで(1日1回)〉
〈午前の部〉10時～11時30分
〈午後の部〉13時30分～15時
- ★対象 市内在住の子どもと保護者
- ★場所 いきいきライフセンター

申込
必要

お子さんが遊べるスペースを
開放します♡



- ★申し込み 電話で健康推進課へ。

高齢者肺炎球菌ワクチン予防接種

《今年度の対象者は3月31日(水)までに接種してください》

この期間を過ぎると任意接種（全額自己負担）となります。



今年度の接種対象者には、令和2年4月に「お知らせ（はがき）」をお送りしています。まだ接種していない人で希望する場合は、市内医療機関に予約のうえ、接種してください。

過去にこの事業で接種を受けたことがある人には、「お知らせ（はがき）」を送付していません。

▶対象者（市内に住所がある、次の①または②の人）

①右表の生年月日に該当する人

②60歳以上65歳未満の人で、次のいずれかに該当する人

- 心臓、腎臓または呼吸器の機能に自己の身の周りの日常生活活動が極度に制限される程度の障害を有する人
- ヒト免疫不全ウイルスにより、免疫の機能に日常生活がほとんど不可能な程度の障害を有する人

[※②の人は事前手続きが必要です。健康推進課へお問い合わせください。]

▶接種回数 1回

※費用の助成対象は、生涯1回限り。

▶接種費用（自己負担金） 2,500円

対象者でない場合は全額自己負担。

▶無料になる人

上記対象者で、令和2年度市民税非課税世帯の人または生活保護世帯の人

[※事前手続きが必要です。健康推進課へお問い合わせください。]

▶接種時の持ち物

- 保険証 ●接種費用 ●予診票（※無料の人のみ）
- 「お知らせ（はがき）」…紛失した場合は、医療機関で申し出てください。
- その他、詳しくは健康推進課へお問い合わせください。

対象者	
年齢	生年月日
65歳	昭和30年4月2日 ～昭和31年4月1日
70歳	昭和25年4月2日 ～昭和26年4月1日
75歳	昭和20年4月2日 ～昭和21年4月1日
80歳	昭和15年4月2日 ～昭和16年4月1日
85歳	昭和10年4月2日 ～昭和11年4月1日
90歳	昭和5年4月2日 ～昭和6年4月1日
95歳	大正14年4月2日 ～大正15年4月1日
100歳	大正9年4月2日 ～大正10年4月1日



「お知らせ（はがき）」を送付している場合でも、過去に任意で肺炎球菌ワクチンの接種を受けたことがある人は、この事業の対象となりません。

ホームページ <http://www.city.gose.nara.jp/2295.html>



※体調や安全については自己管理をお願いします。風邪症状や発熱のある場合は参加を控えてください。

▼歩行距離 約9 km
▼歩行時間 約3時間
▼申込方法 3月5日(金)までに健康推進課へ電話またはGoGoウォーキング倶楽部会員へ。

【コース】
いきいきライフセンター ↓ 鴨山神社 ↓
九品寺 ↓ 一言主神社（昼食） ↓ 郵便名柄館
↓ いきいきライフセンター ↓

▼持ち物 弁当、お茶、敷物、雨具、常備薬、帽子、マスク、交通費など

○解散：15時頃（いきいきライフセンター）
○出発：9時30分
○集合：9時15分（いきいきライフセンター）

▼集合・解散時間と場所

▼開催日 3月16日(火)
※8時の時点で雨の場合は中止

**GoGoウォーキング
倶楽部ツアー**

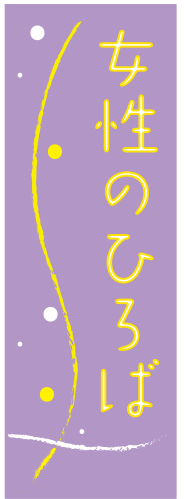

交通安全は家庭から

私たち御所市交通安全母の会では、「交通安全は家庭から」を合言葉に、子どもたちが交通事故に遭わぬことを願って活動しています。

交通安全の第一歩は、交通ルールを知ることから始まります。「家から外に出るときは、急に飛び出さないよう気を付けようね」「横断歩道は青信号に変わってから、左右をよく確認して渡ろうね」など、大人にとっては当たり前のことでも、ルールを知らない子どもたちは、いつどこで危険な目に遭ってしまうかわかりません。

子どもたち自身が、危険な場所や危ない行動を知っていれば、大切な命を守ることも多いはずですが。成長とともに、大切な命を自分で守る力が身に付くように。そのためには、子どもたちが一緒に過ごす家族や地域の人からの声掛けがとても大切です。そんな思いをこめた合言葉「交通安全は家庭から」。私たちもこの言葉を胸に、啓発活動を行っています。

ひろば



今年度は、新型コロナウイルスの影響で、交通安全教室や紙芝居など、これまで続けてきた活動が難しくなっています。危険な交差点などに面した歩道に「ストップマーク」(道路への飛び出し防止ステッカー)を貼る活動を行っています。

大人も子どもも、「交差点では一旦止まって、右みて左みて右みて後ろみて、危なくないかしら」を確認してから道路を横断するように習慣づけてほしいと思います。

コロナ禍の今、お家で過ごす時間が増えていくかと思えます。こんなときこそ、ご家庭で子どもたちと交通安全について話す機会をもつていただきたいと思います。

御所市交通安全母の会

うるおい

御所川柳倶楽部

- | | |
|-------------------|------------|
| 火照る身は戦う意志を持つあかし | 阿部 望美 葛城台 |
| 又しても手を出している母心 | 井上美津子 御国通り |
| さざんかの華やかに咲く庭静か | 大國谷全代 東辻 |
| 赤提灯ゆらゆら誘う寒い夜 | 北谷 敦美 茅原 |
| 凍てついた空気を破る寒卵 | 北谷 詔子 茅原 |
| いま今いま走れる足が謳歌する | 仲村 周子 末広町 |
| 山めざし喜寿で谷抜け道なかば | 中西 育子 北十三 |
| マンネリの二人を解す夫婦箸 | 西田 八郎 末広町 |
| 食べ放題鮪に畏がありました | 吉井テイ子 御門町 |
| 八十路過ぎ学べぞ脳があくびする | 吉田 末子 玉手 |
| ケセラセラ笑って行こう夫婦坂 | 吉田 陽子 茅原 |
| 白魚のような小指とする契り | 上田 幸一 市外 |
| またひとつ薬が増えて生かされる | 岡本佐知子 市外 |
| あの日から聞こえてこないソプラノが | 田所征三郎 市外 |
| 上に上に空の青さと歩いてる | 長尾 三幸 市外 |
| 血の汗をこぼして足跡を残す | 那須 鎮彦 市外 |
| 飽食の皿が平和な十二月 | 古川 洋子 市外 |
| 天空から補助してくれる夫いる | 南 芳枝 市外 |

毎月第3火曜日に中央公民館で句会をしています。興味のある人は、ぜひお越しください。



親子の絆を結ぶお手伝い! 子育ての楽しさ、見つけましょう♪

御所市委託による 地域子育て支援拠点事業

地域子育て支援センター こひつじ

社会福祉法人 恵愛保育所内 (増355) ☎☎66-2233



2月の「こひつじサロン」

◆場所 吐田郷教会〔恵愛保育所隣り〕(増354の2)
※駐車場は子育て支援センター駐車場をご利用ください。

対象	開催日	時間	事業内容
1歳半未満の赤ちゃん	火曜日・木曜日	13:30～15:00	子どもの発達に合わせた絵本やおもちゃを用意しています。好きな遊びを見つけて楽しく過ごしましょう。絵本の貸出もします。
	水曜日	9:30～11:00	
1歳半以上の未就園児	火曜日・木曜日	9:30～11:00	☆大きなタペストリーの赤鬼さんにボールを投げて、「心の鬼」を追い払い、コロナ終息を願いましょう。 9日(火)～11日(木)、23日(火)は実施しません。
	水曜日	13:30～15:00	

【ご利用の際のお願い】

- 発熱や咳などの症状があった場合は、解熱後24時間が経過し、症状が改善するまで、来所を控えてください。
- 来所前の検温(親子)と、入室時は手指消毒、マスク着用(保護者)、咳エチケット、手洗いなど感染予防をお願いします。
- 親子1組あたり1日1回の利用に限ります。
- 当面の間、利用は市内在住の人に限りです。(帰省の人も不可)

●子育て相談● <(月)～(金) 9時～16時>

子育ての悩みや不安など、何でもご相談ください。

●一時預かり保育● ご相談ください。

子育て支援センター「こひつじ」は、新型コロナウイルス感染予防に十分配慮しながら、内容・時間を縮小して実施しています。ご理解のうえご利用ください。



♥子育て中の「働きたい」人を応援します♥

- 対象 子育てしながら仕事を探している人
- 内容 就労相談(要予約)、保育所や子育て支援サービスに関する情報提供ほか

■予約・問い合わせ

ハローワーク大和高田 マザーズコーナー
(大和高田市池田574の6) ☎52-5801 <(土)(日)(祝)は休み>子どもが遊べるキッズコーナー
や授乳室もあります♪

大臣表彰受賞



昨年12月、大臣表彰を受賞された辻井義治さんと森本好美さんが、市長を表敬訪問されました。

辻井さん(写真左)は、農業センサスの調査に尽力し、統計資料の整備に寄与したとして農林水産大臣表彰を受賞、森本さん(写真右)は、長年にわたり貨物運送事業の振興に努めたとして、国土交通大臣表彰を受賞されました。



お二人は、受賞の喜びとともに、「支えてくださった多くのみなさんのおかげです」と感謝の言葉を述べられました。今後ますますのご活躍を期待しています。

2月の各種無料相談日程表

※祝日は開催しません。(人権相談は除く)

相談名	日曜	時間	場所	問い合わせ	備考
交通事故相談	4 木	10:00～15:00	市役所新館3階 会議室B	市民課☎内線242	事前に電話連絡が必要
行政相談	16 火	13:30～16:00	市役所新館1階 消費者相談室		※事前に電話で予約 (先着6人)
法律相談 【要予約】	10 水	13:00～16:00	アザレアホール 会議室	奈良弁護士会 ☎0742-22-2035	※相談日の2週間前の9時30分 から前日までに電話で予約
中南和法律相談 【要予約】	26 金	13:00～16:00	アザレアホール 会議室	奈良弁護士会 ☎0742-22-2035	※相談日の前日までに電話で 予約 (先着6人)
女性法律相談 【要予約】	9 火	13:30～16:30	人権センター 図書室	人権施策課 ☎65-2210	※11日は祝日の開催になります。
人権相談	11 木 18 木	13:00～16:00	アザレアホール 視聴覚室 人権センター 相談室		
税務相談	今月は開催しません。			税務課☎44-3194	奇数月第2木曜日(3月を除く)
消費生活相談	毎週木	10:00～16:00	市役所新館1階 消費者相談室	市民課☎内線242	御所市民、葛城市民の相互利用 が可能となっています。
	毎週月	10:00～16:00	葛城市役所 〔當麻庁舎〕	葛城市 商工観光課 ☎44-5111	
教育相談	月～金	9:30～16:30	御所市適応指導教室 〔葛公民館内〕	御所市適応指導教室 ☎050-3761-3506	子どもの成長、いじめ、非行、 不登校など、教育上の疑問や悩 みごとをご相談ください。

▲新型コロナウイルス感染拡大防止のため、日程等を変更・中止する場合があります。事前にご確認ください。▲

☆広報御所1月号と同時配布した「人権啓発カレンダー」に記載の人権相談日程のうち、2月4日は2月11日に変更します。

2月の自治会別し尿収集日程表

日曜	収集地区名	日曜	収集地区名
1 月	榑原、宮戸、西寺田、豊田	17 水	樋野、戸毛、稲宿
2 火	森脇、東名柄、井戸、佐田、 多田、名柄、南郷、増	18 木	戸毛、奉膳、古瀬、川合
3 水	関屋、さくらが丘荘園、元町	19 金	古瀬、奉膳、水泥、朝町、 新田
4 木	三室新町、三室、幸町住宅	22 月	重阪、小林
5 金	幸町、宮戸団地、東佐味	24 水	小林、櫛羅、東松本
6 土	秋津団地、鴨神上、鴨神下、 西佐味	25 木	櫛羅、東松本、葛城台団地、 大広町、宮前町、柳田町
8 月	朝妻、僧堂、伏見、高天、林、 北窪、西北窪、西佐味	26 金	東松本、末広町、新地町、 西町、西柏町、東久保町、 六軒町、JR御所駅前通り、 御国通り、柿ヶ坪町、竹田、 西久保本町、神宮町、 代官町、南中町
9 火	鳥井戸、林、船路、極楽寺、 五百家、持田、栗阪	27 土	JR御所駅前通り、鴨口町、 中本町、本町、御堂魚棚町、 中央通り、旭町、柿ヶ坪町、 南中町、豊年橋通り、 大橋通り、御門町、栄町、 寺内町、都町、柳町、竹田、 榑原、宮戸、東辻
10 水	小殿、富田、下茶屋、西垣内、 南寺田、條、出走、南郷	3/1 月	榑原、宮戸、西寺田、豊田
12 金	室、池之内、今出、緑ヶ丘		
13 土	蛇穴、北十三、南十三、 出屋敷、柳原、今城		
15 月	茅原、緑町、玉手、北方、 中方、上方		
16 火	東寺田、本馬、北方、原谷、 上方、今住		

※便槽の周囲はよく整理し、特にふたの上や通路には物を置かないようにしてください。
 ※収集当日、留守にされる場合は、隣近所の人をお願いしておいてください。
 ※日程を1～2日変更する場合があります。

(有)環境処理センター ☎62-1919

てんいち先生

御所市人権問題
啓発活動推進本部

国民年金保険料の納付は

口座振替の早割・前納が便利でおトク!



★早割がおトク!

通常の納付期限（翌月末日）より1か月早い当月末日に口座振替する「早割」にすれば、月50円（年600円）おトクです。

※現金納付には『早割』の適用はありません。

★前納にするとさらにおトク!

6か月分、1年分、2年分まとめて口座振替する「前納」にすれば、さらに割引額が大きくなります。

【口座振替の申し込み】

- ▷持ち物 ○納付書または年金手帳
（基礎年金番号がわかるもの）
○預貯金通帳 ○金融機関届出印
- ▷申込先 ○口座振替を希望する金融機関
（いずれか）○年金事務所
○市民課庶務係〔市役所新館1階〕

○Pay-easy（ペイジー）で簡単納付!

自宅や外出先から、夜間や休日でも納付ができます。納付書に記載されている「収納機関番号」「納付番号」「確認番号」をPay-easy対応のATM（コンビニは不可）またはインターネットバンキングの画面に入力するだけ。

♣️現金納付でも前納できます

口座振替の場合よりも割引額は小さくなります。「6か月前納」「1年前納」の納付書は令和3年度の国民年金保険料納付書に同封されています。

「2年前納」の納付書が必要な人は、年金事務所へお申し込みください。

♣️クレジットカードでも前納できます

【クレジットカード納付の申し込み】

- ▷申込先 ○年金事務所
（いずれか）○市民課庶務係〔市役所新館1階〕

※クレジットカードの更新時に改めて手続きが必要な場合があります。

●前納（口座振替・クレジット納付）の申込締切日

前納の種類	前納期間	申込締切日
6か月前納	4月～9月	2月26日(金)
	10月～翌年3月	8月31日(火)
1年前納	4月～翌年3月	2月26日(金)
2年前納	4月～翌々年3月	2月26日(金)

■問い合わせ

大和高田年金事務所 ☎22-3531

市役所市民課 ☎44-3019

日本年金機構 🌐<http://www.nenkin.go.jp/>

ご確認ください! 介護給付費通知書

「介護給付費通知書」を介護サービス利用者に年1回お送りします。サービス利用票や領収書とあわせて、サービスの内容や費用をご確認ください。内容に誤りや不明な点があれば、下記へご連絡ください。

◎送付時期 2月下旬

◎対象となるサービス利用月
令和2年1～12月分



! この通知書は、料金の請求や支払いをお願いするものではありません。

■問い合わせ 高齢対策課 ☎44-3492

国保 医療費のお知らせ （医療費通知）をお送りしています

みなさんの健康や医療費に対する認識を深めていただくため、「医療費のお知らせ（医療費通知）」を国保加入世帯（世帯主あて）に年4回お送りします。
☆3回目までは送付済み。4回目は2月末に送付予定。

◆送付時期〈対象となる診療月(※)〉

- ①令和2年6月末〈令和2年1～3月診療分〉
- ②令和2年8月末〈令和2年4～6月診療分〉
- ③令和2年12月末〈令和2年7～10月診療分〉
- ④令和3年2月末〈令和2年11～12月診療分〉

※医療機関の月遅れ請求などにより、診療月が一致しない場合があります。

! 再交付はできません。大切に保管してください。

■問い合わせ 保険課 ☎内線256

障害基礎年金を受給している「ひとり親家庭」のみなさん 児童扶養手当の受給要件が変わります！

これまで障害基礎年金を受給している人は、障害基礎年金の額が児童扶養手当の額を上回る場合、児童扶養手当を受給できませんでした。

令和3年3月分（令和3年5月支払）以降は…

「児童扶養手当の額」が「障害基礎年金の子の加算部分の額」を上回る場合

その**差額を児童扶養手当として受給**できるようになります。

※障害基礎年金以外の公的年金等（遺族年金など）については、変更はありません。

◎受給手続き

- ▷すでに児童扶養手当の認定を受けている人…原則、手続き不要
- ▷それ以外の人…児童課で手続きが必要

障害基礎年金の受給により児童扶養手当を受給できなかった人のうち、令和3年3月1日に支給要件を満たす人は、令和3年6月30日までに手続きをすれば、令和3年3月分から児童扶養手当を受給できます。

詳しくは市ホームページ、または児童課へお問い合わせください。

■手続き・問い合わせ 児童課【いきいきライフセンター内】（御所市774の1）

☎44-3494 🌐http://www.city.gose.nara.jp/2992.html

ヘルプマークって 何のマーク？



義足や人工関節、内部障害や難病、妊娠初期などの人が周囲の配慮や援助を必要としていることは外見からではわかりにくいものです。そんな状況に周囲がいち早く気づき、配慮や援助を得やすいように作られたのが、全国共通の『ヘルプマーク』です。

○「ヘルプマーク」を見かけたら…

相手が困っているようであれば、手助けの声掛けや乗り物で席を譲るなど、思いやりのある行動をお願いします。
※緊急連絡先や必要な支援内容などを記載した「ヘルプカード」もあります。



▶「ヘルプマーク」「ヘルプカード」の配布

次の場所で配布しています。【申請必要】

- 市役所 福祉課【本館1階】
- 市役所 高齢対策課【本館2階】
- 御所市社会福祉協議会（御所市760の3）



◆問い合わせ 福祉課 ☎44-3491

福祉の「おしごとフェア」

- ◆対象 令和4年3月卒業予定の学生等、福祉・介護職場への就職・転職を希望する人、福祉の仕事に関心がある人（当日申込みできます。）
- ◆日時 3月14日(日) 10時～16時30分（出入り自由）
- ◆場所 奈良県コンベンションセンター（奈良市三条大路1の691の1）
- ◆内容 △魅力ワクワク・ブースで面談（午前・午後で各30事業所）

◆申し込み・問い合わせ
奈良県福祉人材センター
☎0744-29-0160
🌐https://nara-shakyo.jp/pages/101/#block1244

参加無料
履歴書不要



▽動画でわかる！
福祉のお仕事の魅力&やりがい





大和川水系を美しく！

2月は水質改善強化月間

大和川の汚れの原因の約7割は、家庭から出る生活排水です。汚れた生活排水を減らして、大和川をきれいにしましょう。

家庭でできる取り組み

●残さない

食事は食べる分だけ作り、残ったら冷蔵庫などで保存。



●拭き取る

食器やフライパンなどの汚れは、拭き取ってから洗う。

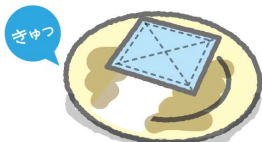

●流さない

三角コーナーや水切りネットなどを活用し、食べ残しやごみを直接流さない。



※詳しくは、大和川ホームページをご覧ください。
<https://www.kkr.mlit.go.jp/yamato/special/drainage/>

◆問い合わせ 環境政策課 ☎66-1087



地震発生時の 電気火災対策を！

東日本大震災で発生した火災の過半数は電気が原因でした。地震による電気火災の対策には「感震ブレーカー」が効果的です。

■感震ブレーカーとは

地震発生時に設定値以上の揺れを感知すると、ブレーカーやコンセントなどの通電を自動的に止める器具です。不在時や緊急避難時など、自力でブレーカーを切ることができない場合には大変有効です。

感震ブレーカーを設置し、非常時の電気火災を防ぎましょう。

◆問い合わせ
御所消防署
☎62-0119

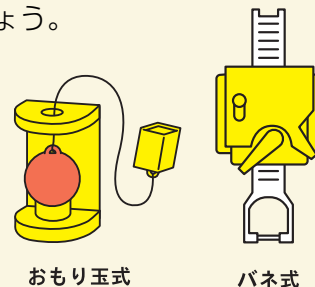

御所市の分譲宅地 購入者募集！

◆問い合わせ 管財課 ☎44-3012 🌐 <http://www.city.gose.nara.jp/O697.html>

下表の分譲宅地を先着順で売却します。

購入を希望する人は、必要なものを添えてお申し込みください。(郵送での申し込みはできません。)

◆受付期間 (先着順)

2月2日(火)～26日(金) (土(日)祝を除く)

◆受付時間 9時～12時、13時～16時

◆受付場所 管財課 [市役所新館2階]

◆申し込みに必要なもの

- ①分譲宅地購入申込書
 - ②誓約書
 - ③実印
 - ④住民票抄本 1通 (発行後3か月以内)
 - ⑤印鑑登録証明書 1通 (発行後3か月以内)
 - ⑥完納証明書 (市町村税) 1通 (発行後3か月以内)
- ※①および②は管財課で配布または市ホームページからダウンロードできます。

◆用途 一戸建専用住宅

※市町村税に滞納がないなどの申込要件があります。
 ※土地代金以外に印紙代金および登録免許税が必要です。
 ※各宅地の詳細はお問い合わせください。

〈元町〉 1区画

所在地	面積	m単価	土地代金
元町41-11	191.72㎡	19,800円	3,796,000円

〈柏原地区〉 3区画

所在地	面積	m単価	土地代金
東寺田43-7	413.50㎡	16,000円	6,616,000円
柏原331-18	427.92㎡	16,000円	6,846,700円
柏原341-14	352.59㎡	16,000円	5,641,400円

〈幸町〉 2区画

所在地	面積	m単価	土地代金
幸町44-14	273.19㎡	14,900円	4,070,500円
幸町155-10	210.78㎡	14,900円	3,140,600円

御所市（水道局を含む）が発注する 「物品購入等」「業務委託等」「建設工事」「測量・建設コンサルタント業務」 入札参加資格申請（指名願） 追加受付 [令和3年度有効]

新たに御所市（水道局を含む）との取引を希望する人（業者）は、受付期間内に申請してください。
☆現在登録のある人（業者）は、令和4年6月30日まで有効ですので、今回の申請は必要ありません。

☑申請受付期間

2月10日(水)～22日(月)

▷窓口申請の場合は、(土)(日)祝は受付しません。

▷郵送申請の場合は、消印有効です。



■申請要項の入手方法

○市ホームページからダウンロード
(無料)

🌐 <http://www.city.gose.nara.jp/1309.html>

○管財課窓口〔市役所新館2階〕で交付
(手数料300円が必要)



※詳しくは「広報御所」1月号に掲載しています。

■問い合わせ 管財課 ☎44-3013

2月の納税等

《納期限・口座振替日》

3月1日(月)

★忘れずに納付してください★

国民健康保険税（普通徴収分） 第8期

担当窓口 収税課〔市役所本館1階〕☎44-3629

介護保険料（普通徴収分） 第8期

後期高齢者医療保険料（普通徴収分） 第8期

担当窓口 保険課〔市役所新館1階〕☎内線252

☆納期限内であれば、コンビニでも納付できます。

☆口座振替納付にすると、納め忘れがなくなり大変便利です。

*国民健康保険税の口座振替手続きは、キャッシュカードと暗証番号を利用した『ペイジー口座振替』が簡単・便利です。(収税課窓口で取り扱い) ※本人確認書類が必要です。

*病気・失業など、やむを得ない事情により納期限内の納付が困難な場合は、上記の窓口へお越しください。資力や生活状況をふまえた分割納付などの相談を、随時行っています。

奈良県「特定最低賃金」が改定されました

特定最低賃金	はん用機械器具、生産用機械器具、 業務用機械器具製造業	時間額 898円 (令和2年12月31日発効)
	電子部品・デバイス・電子回路、 発電用・送電用・配電用電気機械器具、 産業用電気機械器具、 民生用電気機械器具製造業	時間額 883円 (令和2年12月31日発効)
	自動車小売業	時間額 885円 (令和2年12月31日発効)
	木材・木製品・家具・装備品製造業	日額 6,527円 (平成元年1月25日発効) 時間額 838円 (下記を適用)

奈良県最低賃金は、奈良県内で働くすべての労働者に適用されます。ただし、特定の産業には特定最低賃金が定められており、両方の最低賃金に該当する場合は、金額が高いほうの最低賃金が適用されます。

奈良労働局 賃金室
☎0742-32-0206

奈良県最低賃金 時間額 838円 (令和2年10月1日発効)

お知らせ

市民の善意

ありがとうございました。

(順不同・敬称略)

〈社会福祉のために〉

○御所市商工会女性部

4万1000円

〈交通安全啓発のために〉

○(公社) 奈良県トラック協会

吉野杉箸(3膳セット) 500袋



副市長に

奥田公夫さんが就任



御所市職員として、企画部参事・総務部長・議会事務局長を歴任し、令和2年12月31日に退職した奥田公夫さんが副市長に就任しました。任期は、1月1日から4年間です。

暮らしの情報

市営住宅入居者募集

◆募集住宅 今出団地(4階建て)

2UDK

※単身世帯も申込可(条件あり)

◆募集戸数 4戸

◆申込用紙の配布と申込受付

▽期間 2月5日(金)~17日(水)

(土)(祝)を除く8時30分~17時15分

※同一住戸に複数の申し込みがあった場合は抽選となります。

▽場所 住宅課(市役所新館2階)

◆問い合わせ

住宅課 ☎44・3496

オストメイトの個別相談会

個別相談会です。

◆対象 県内在住の人工肛門・人工膀胱を持つ人(オストメイト)

◆日時と場所

◎2月16日(火) 9時~12時

奈良県文化会館

◎2月20日(土) 9時~12時

奈良県社会福祉総合センター

(橿原市大久保町320の11)

(檀原市大久保町320の11)

(檀原市大久保町320の11)

(檀原市大久保町320の11)

(檀原市大久保町320の11)

◆相談対応 専門看護師と支部役員
☆参加無料・申込不要
◆問い合わせ
(公社) 日本オストミー協会
奈良県支部
☎090・4908・7619(本間)

不動産無料相談会

◆日時 2月13日(土) 10時~16時

◆場所 香芝市ふたかみ文化センター

1(香芝市藤山1の17の17)

◆相談内容 土地活用、建築、借地

借家、税務、贈与と相続、売買・賃貸など不動産に関する諸問題

◆申し込み・問い合わせ
NPO法人 奈良県不動産コンサル
ティング協会
☎0743・86・4285



雪の金剛山

あなたの大切な遺言書を法務局が守ります



法務局がみなさんの遺言書をお預かりする、安心・確実な自筆証書遺言書保管制度をご存じですか。

大切な財産をご家族へ確実に託すため、ご自身で作成する自筆証書遺言に係る遺言書を検討される場合は、ぜひご利用ください。

◇自筆証書遺言書を法務局で保管するメリット

- 原本を法務局が預かりますので、遺言書の紛失、廃棄、隠ぺい、改ざんの心配がありません。
- 家庭裁判所での遺言書の検認が不要なため、速やかな相続手続き完了につながります。

▶ 制度の利用には、事前申請が必要です。

▶ 遺言書1通につき手数料3,900円が必要です。

■問い合わせ

奈良地方法務局 葛城支局 ☎52-4941 (自動音声5番)

◎ホームページ

〈制度の概要〉 http://www.moj.go.jp/MINJI/minji03_00051.html

〈申請手続き〉 <https://www.legal-ab.moj.go.jp/houmu.home-t/>





▼御所市指定ごみ袋および外袋の広告主を募集

市が作製している、燃えるごみ用の指定ごみ袋および外袋の広告主を募集します。

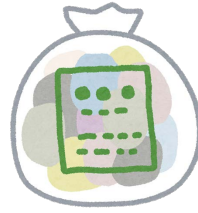

- ◆募集期間 2月1日(月)～26日(金)
- ◆受付時間 9時～17時 (土(日)祝を除く)

※郵送の場合は2月26日(金)まで必着。

◆申込方法 御所市指定ごみ袋広告掲載申込書に必要事項を記入し、広告の原稿または広告の内容がわかるものを添えて、環境政策課へ持参または郵送してください。(申込書は環境政策課で配布または市ホームページからダウンロードできます。) ※広告の規格や掲載基準、掲載料など、詳しくは市ホームページまたは環境政策課へ。

🌐 <http://www.city.gose.nara.jp/2498.html>

◆申し込み・問い合わせ
〒639-2256 御所市栗阪293
御所市グリーンセンター内
環境政策課 ☎66・1087

▼公共職業訓練生募集

☆就職率86% (過去3年平均)

◆対象 再就職を希望する人

◆訓練科と定員

①CAD/NC技術科(5人程度)

②電気設備技術科(5人程度)

③住環境コーディネート科(16人)

◆訓練期間 4月～9月

◆訓練場所 ポリテクセンター奈良

※無料駐車場あり(橿原市城殿町433)

◆受講料 無料(教科書代等は実費)

◆募集期間 2月1日(月)～26日(金)

◆申し込み・問い合わせ

ポリテクセンター奈良
☎0744・22・5226

▼就職に関する相談はハローワークへ

ハローワークへ

ハローワーク大和高田では、「わかもの支援コーナー」「生涯現役支援窓口」「早期再就職支援コーナー」などを設け、専門の就職支援ナビゲーターが就職希望者のニーズに応じた支援を行っているほか、ミニ面接会や各種セミナーも実施しています。

◆利用時間 8時30分～17時15分 (土(日)祝は休み)

☆9時～16時の利用がおすすめ

◆場所・問い合わせ

ハローワーク大和高田 職業相談部門
(大和高田市池田574の6)

☎52・5801 (41#または42#)

休日臨時窓口

マイナンバーカード申請&交付

マイナポイント申込支援

平日に手続きできない人向けに、マイナンバーカードの申請・交付業務および、マイナポイントの申込支援業務を行う窓口を臨時で開設します。

◆日時 2月13日(土)・28日(日)
9時～12時

◆場所 市民課〔市役所新館1階〕

※手続きには必要なものがあります。
詳しくは市民課へおたずねになるか、市ホームページをご覧ください。

この機会に、マイナンバーカードを作りませんか?



◆問い合わせ
市民課 ☎44-3018

🌐 <http://www.city.gose.nara.jp/0858.html>

◆ 有料広告掲載の問い合わせ ◆
企画政策課 ☎44-3167

お知らせ

▼第21回奈良県障害者スポーツ大会 参加者募集

◆対象 市内に在住・通学・勤務する人で、身体障害者手帳・療育手帳・精神障害者保健福祉手帳のいずれかの交付を受けた13歳以上（令和3年4月1日時点）の人
※精神障害者は「卓球」「バレーボール」のみ。

◆期日・競技種目（※丸数字は会場）

《4月10日（土）》 ● サッカー①

《4月11日（日）》

● バスケットボール②

● フットベースボール①

《4月18日（日）》

● 卓球② ● ソフトボール①

《5月8日（土）》 ● バレーボール②

《5月9日（日）》

● フライングディスク①

《5月16日（日）》 ● 水泳競技③

《5月23日（日）》 ● 陸上競技④

※「水泳競技」「陸上競技」は、1人1種目のみ。

※「フライングディスク」「陸上競技」は、午前は身体障害者の部、午後は知的障害者の部。



かもきみの湯 4月に再開予定

現在休館している「かもきみの湯」は、4月1日からの営業再開をめざして工事等を進めています。正式な再開日は、2月中旬に決定する予定です。

◆問い合わせ

奈良県葛城地区清掃事務組合
☎66-2700

🌐 <https://www.katuragi-aquacenter.net/>



◆会場

①：県立高等養護学校

②：県心身障害者福祉センター

③：まほろば健康パーク

④：県立橿原公苑陸上競技場

※無観客で開催。開・閉会式および表彰式はありません。

◆申込方法 2月26日（金）までに電話または直接左記へ。（土）（祝）を除く

◆申し込み・問い合わせ 福祉課 ☎44・3491



◎お詫びと訂正◎

「広報御所」12月号16ページの『御所市職員の給与などをお知らせします』の記事の中で、「②職員給与費の状況」の表の数値に誤りがありました。正しくは次のとおりです。お詫びして訂正します。

▷職員数 289人

▷1人あたり給与費 5,348千円

◆問い合わせ 人事課 ☎内線213

「広報御所」1月号と同時配布の『ごせ消防団だより』の4ページ、各種表彰受賞者紹介の記事の中で、受賞者名に誤りがありました。正しくは次のとおりです。お詫びして訂正します。

〈誤〉村島史郎 → 〈正〉村島司朗

◆問い合わせ 生活安全課 ☎44-3269

▼小規模企業共済制度

小規模企業の経営者（役員、個人事業主）が、廃業・退職時の生活資金などのために積み立てる退職金制度です。詳しくは左記ホームページをご覧ください。

【制度の特長】

☆掛金は全額所得控除の対象（掛金は月額千円～7万円）

☆経営者の退職金として受け取れます。（税制メリットあり）

◆問い合わせ

（独）中小企業基盤整備機構

☎050・5541・7171

🌐 <https://www.smrj.go.jp/kyosai/>

skvosai/

◆有料広告掲載の問い合わせ 企画政策課 ☎44-3167◆

〈御所市文化協会 盆栽の部〉 **第6回**  **御所盆梅展**

美しい梅の花と香りにまだ見ぬ春の訪れを感じてみませんか。ぜひご観覧ください。

◆とき **2月13日(土)・14日(日)**

9時30分～17時
(14日は15時まで)

◆ところ **アザレアホール**
2階 多目的コーナー
(御所市13)

観覧
自由



● **出品者募集** ●

出品
無料

ご自宅にある自慢の盆栽を
出品しませんか？

出品希望者は、2月5日(金)までに
電話で生涯学習課へ。

■問い合わせ 生涯学習課 ☎44-3597

葛公民館 主催講座

～コロナ禍の今だからこそ～
紅茶の楽しみ方 ☆ 講座

☎日時 **3月6日(土)** 14時～16時
(受付：13時30分～)

コロナ禍の今だからこそ、自宅で優雅に過ごすチャンス！

紅茶に関する知識、食器やお菓子などのテーブルセッティングなど、優雅で心が豊かになる英国式ティーパーティーを学びませんか♪

感染防止のため
実食は行いません。



◆対象 市内に在住または
勤務する16歳以上の人
(乳幼児を連れての参加は
ご遠慮ください。)

◆講師 高橋 恵美さん
(現代マナー講師)

◆定員 先着18人

◆持ち物 ティーカップ、ティースプーン、
ソーサー、マスク (感染予防)

◆申込方法 2月4日(木)～19日(金)に
電話で葛公民館へ。

☆ホームページ

<http://www.city.gose.nara.jp/2821.html>

費用
無料

手作りマスクケース講座

☎日時 **3月13日(土)** 14時～16時
(受付：13時30分～)

コロナ禍の今、外出時に欠かせないマスク。ちょっと外したいとき、マスクケースがあれば置き場所に困りません。ビニールテープで簡単に作れるステキなマスクケースを手作りしてみませんか！

水洗い可。
アルコール消毒
もできます。



◆対象 市内に
在住または勤務する
16歳以上の人
(乳幼児を連れての参加はご遠慮ください。)

◆講師 松村 茂美さん
(ハンドメイドクラフト講師)

◆定員 先着15人

◆材料費 **1,500円** (当日徴収)

◆持ち物 はさみ、マスク (感染予防)

◆申込方法 2月8日(月)～19日(金)に電話で葛公民館へ。

☆ホームページ

<http://www.city.gose.nara.jp/2600.html>

■開催場所・申し込み・問い合わせ 葛公民館 (戸毛979の1) ☎67-1896
【受付時間 9時～17時 (土/日祝を除く)】

お知らせ

図書館インフォメーション

蔵書点検に伴う長期休館

1月31日(日)～2月8日(月)

図書館のすべての資料を確認し、行方不明資料の捜索、資料の汚れや破れなどの点検、蔵書構成の見直しなどを行います。ご不便をおかけしますが、ご理解をお願いします。



つーちゃん

- ◆2月の図書館行事
- おはなしをたのしみ会
13日(土)・27日(土)
10時30分～
- ↳地階 児童書コーナー
- ブックリサイクル
アザレアホール
エントランスで常設
(休館日を除く)



2月 図書館カレンダー

日	月	火	水	木	金	土
1/31	1	2	3	4	5	6
7	8	9	10	11	12	13
14	15	16	17	18	19	20
21	22	23	24	25	26	27
28						

■ は休館日

□ は整理日・蔵書点検による休館

図書館 教養講座



なにかあるのが人生！パートⅢ

～情味を味わう～

参加
無料

心身ともにイキイキとすこやかに過ごしましょう♪

- ▶日時 2月20日(土) 13時30分～15時 (開場：13時)
- ▶場所 アザレアホール 視聴覚室
- ▶講師 川田 真由美さん(元小学校長)
- ▶申込方法 図書館1階カウンターで受け付けています。(電話では申込不可)

先着20人

新着図書と今月のおすすめ

※ほかにも新しい図書を随時用意しています。

◆一般書◆ (中高生を含む)

書名	著者・出版社
おうち時間を使ってはじめる YouTube	主婦の友社/編 主婦の友社
転職・再就職1年目の働き方	俣野 成敏/監修 マイナビ出版
江戸のスポーツ歴史事典	谷釜 尋徳/著 柏書房
ボクはやっと 認知症のことがわかった	長谷川 和夫/著 KADOKAWA
おかしなあみもの	フィグインク/編 西東社
成功を呼ぶ ネーミングの技術	平方 彰/著 竹書房
困ったときのおへやあそび	近藤 理恵/著 かもがわ出版
一気に同時読み! 世界史までわかる日本史	島崎 晋/著 SBクリエイティブ
渋沢栄一 ～日本のインフラを 創った民間経済の巨人～	木村 昌人/著 筑摩書房

『図解 ストレス解消大全』



堀田 秀吾/著
SBクリエイティブ

「爪をきれいにする」「自撮りする」「三人称で話す」など、不安・イライラを消す100通りの具体的なテクニックを収録。朝、仕事、夜、休日など各場面での効果と根拠を詳しく解説。

◆児童書◆

書名	著者・出版社
いろがみえるのは どうして?	キャサリン・バー/作 小学館
～ADHD～ おっちょこちょいのハリ	成沢 真介/文 少年写真新聞社
おふろ、はいる?	飯野 和好/作 あかね書房
漢字えほん	わらべ きみか/絵 ひさかたチャイルド
消防官の一日	WILLこども知育研究所/編著 保育社
ひとりひとり	谷川 俊太郎/詩 講談社
ビジュアル都道府県別 日本の地理と気候 -中部・近畿編-	浅井 建爾/著 ゆまに書房
ポラーノの広場	宮沢 賢治/作 三起商行
みんなで考える 小学生のマナー 社会のルールがわかる本	ジュニアマナーズ協会/著 メイツ出版

『すていな、お母さん! どうぶつのおっぱいずかん』

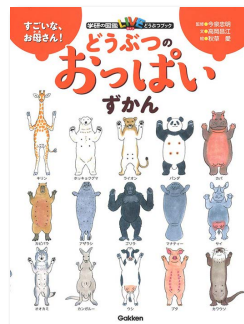

今泉 忠明/監修
学研プラス

動物のおっぱいは、どんなかたちで、いくつどこについている? どんなふうにあげるの? お乳の成分は? パンダ、コウモリ、カピバラなど、いろいろな動物のお母さんたちがおっぱいの数順に登場します。



心も新たに 二十歳の門出

成人の日の1月11日、新成人236人を祝う成人式が文化ホールで開催され、市長をはじめ、各方面から新成人へお祝いの言葉が贈られました。今年も、新型コロナウイルス感染症拡大防止のため2部に分かれて開催され、成人代



表として、第1部は鶴田健斗さん（写真左）、第2部は西邨龍登さん（写真右）が感謝の言葉とともに抱負と決意を述べました。式典の後の「二十歳の祭」では、抽選会などの催しや小中学校時代の恩師からのメッセージ動画の上映などが行われ、盛り上がりました。



同級生との再会を喜び合っていたみなさん。希望に満ちたこの日の思いを胸に、ふるさと御所を支える一員として、さまざまな分野で活躍してくれることを期待しています。

強豪集う大舞台で健闘！



令和2年10月に開催の通信陸上奈良大会で上位の成績を記録し、県中学校駅伝大会で区間賞を取るなど、陸上競技でさまざまな実績を積み上げてきた御所中学校2年の西京奈沙さんが、奈良県代表として、1月17日、たけびスタジアム京都で開催された『京都女子駅伝・中長距離競技会』（主催：京都陸上競技協会）に出場しました。

この大会は、新型コロナウイルス感染症の影響により中止となった第39回全国女子駅伝の代替大会として開催されたものです。全国レベルの選手が参加する大舞台で自己ベストを11秒更新し、奈良県代表として日頃の練習の成果を発揮しました。

大切な人に手紙で伝える「心」

現代マナー講師の高橋恵美さんによる「心を形に表す手紙のマナー講座」が1月9日、葛公民館で開催されました。

「コロナ禍の今だからこそ、SNSではなく、文字や言葉が手元に残る『手紙』に思いを込めて人とのつながりを大切にしてみませんか」と話す高橋さん。手紙の構成や時候の挨拶、宛名の正しい書き方や便せん・封筒の選び方、祝い事や弔事の手紙のマナーなど、

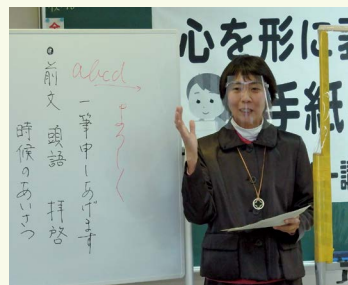

いざというときに役立つポイントや手紙の楽しみ方を親しみやすい語り口で説明し、受講者のみなさんは熱心にメモを取り聞き入っていました。また宛名書きの実践など、文字を美しく配置する作法も学びました。

葛公民館では、暮らしに役立つヒントや日々を楽しむ趣味などが学べるさまざまな講座を、1年を通じて開催しています。ぜひご参加ください♪（18ページに掲載）