総　括　図

平成二十三年三月一部修正印刷作成

国際航業株式会社調製

大和高田市　葛城市　河南町　千早赤阪村　橿原市　高取町　御所市

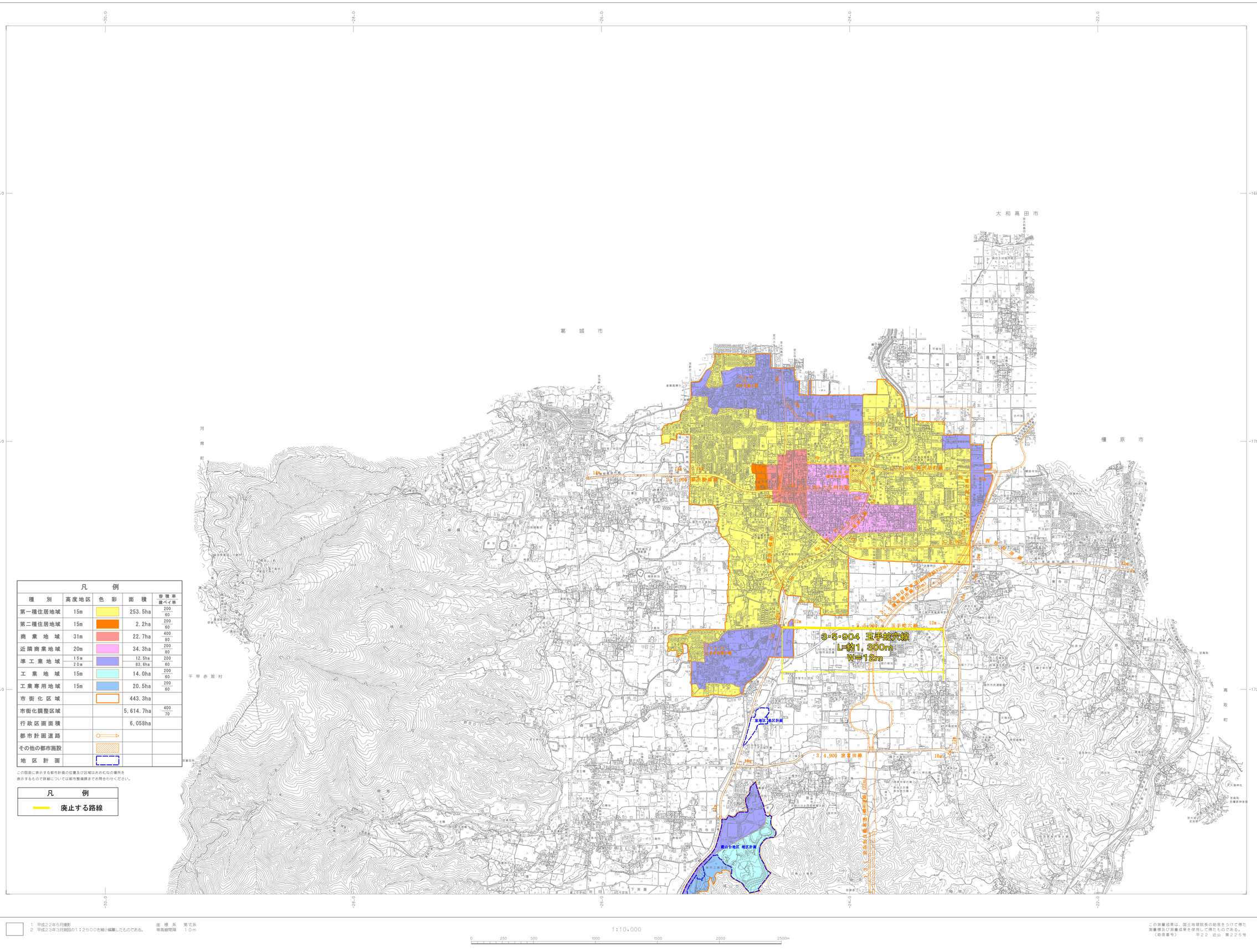

凡　例

種　別	高度地区	色　彩	面　積	容積率 建ぺい率
第一種住居地域	15m		253.5ha	200 60
第二種住居地域	15m		2.2ha	200 60
商　業　地　域	31m		22.7ha	400 80
近隣商業地域	20m		34.3ha	200 80
準工業地域	15m		12.5ha	200 60
	20m		83.6ha	
工　業　地　域	15m		14.0ha	200 60
工業専用地域	15m		20.5ha	200 60
市街化区域			443.3ha	
市街化調整区域			5,614.7ha	400 70
行政区画面積			6,058ha	
都市計画道路				
その他の都市施設				
地　区　計　画				

この図面に表示する都市計画の位置及び区域はおおむねの場所を表示するもので詳細については都市整備課までお問合わせください。

凡　例
廃止する路線

行政区画

記　号

「平面直角座標値は、世界測地系に対応する。」

1　平成22年5月撮影
2　平成23年3月現況の1：2500を縮小編集したものである。

座標系　第Ⅵ系
等高線間隔　10m

1:10,000

0　250　500　1000　1500　2000　2500m

この測量成果は、国土地理院長の助言をうけて得た測量標及び測量成果を使用して得たものである。
（助言番号）　平22　近公　第225号